REF: # 9847 **CALPE/MORAIRA**

INFO

PRECIO:	649.000 €
TIPO:	Villa
CIUDAD:	Calpe/Moraira
HABITACIONES:	4
Baños:	3
Construidos (m2):	185
Parcela (m2):	794
Terraza (m2):	-
Años:	-
Planta:	-
MENSAJE	-

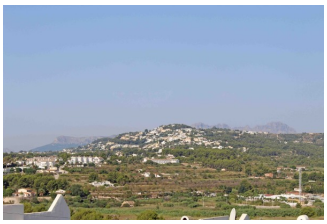

DESCRIPCION

Villa de buena calidad en venta en Moraira en la urbanización Villotel con atractivas vistas al valle. Situado en una calle sin salida, así que muy tranquilo. Sólo se tarda 7 minutos en coche a la pintoresca ciudad de Moraira. Aquí encontrará un bonito puerto deportivo, muchos restaurantes, tiendas, bares y una preciosa playa de arena. La villa está dividida en 2 plantas, ambas con entrada propia (sin escalera interior). En la planta superior encontramos la zona de estar principal con un salón-comedor, una cocina semiabierta, un amplio dormitorio principal con baño en-suite, otro dormitorio con baño separado y un lavadero. La planta inferior alberga 2 dormitorios más que comparten un baño y un gran almacén. Calefacción central, doble acristalamiento, aire acondicionado y chimenea en el salón. Amplia zona exterior con piscina privada, terraza, cocina exterior, pérgola para dar sombra a la mesa de comedor y un jardín de bajo mantenimiento con algunas plantas y árboles mediterráneos. Puerta automática para entrar en la propiedad y un garaje para 1 coche. Esta villa podría ser una villa ideal para alquiler de vacaciones. (traducido con DeepL)

CERTIFICADO ENERGETICO

VISTAS

- Panoramico

PARKING NO. DE COCHES

Garage no. de coches : 1

CALEFACION

- Gas central

PROPERTY GALLERY

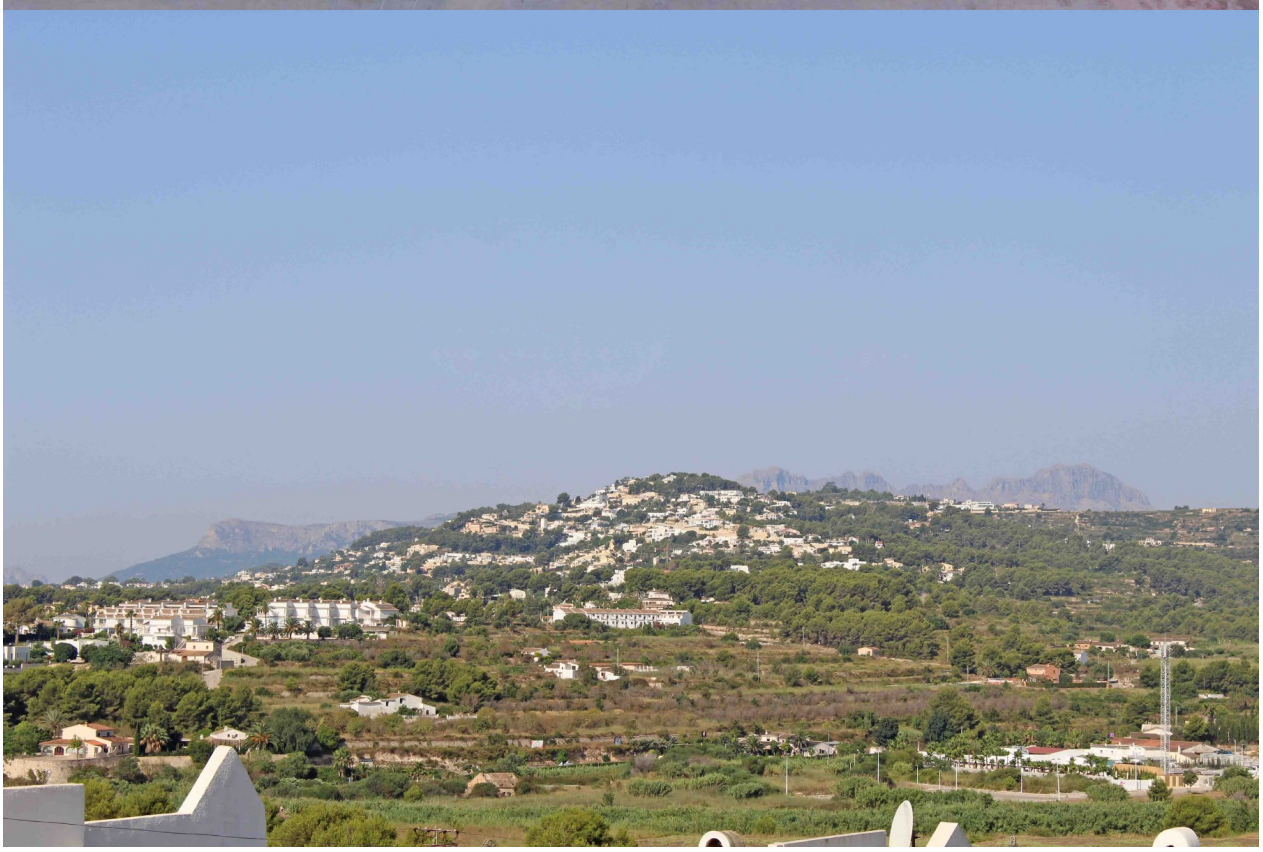

NON STOP

BOSCH

CHIC
N.º 3

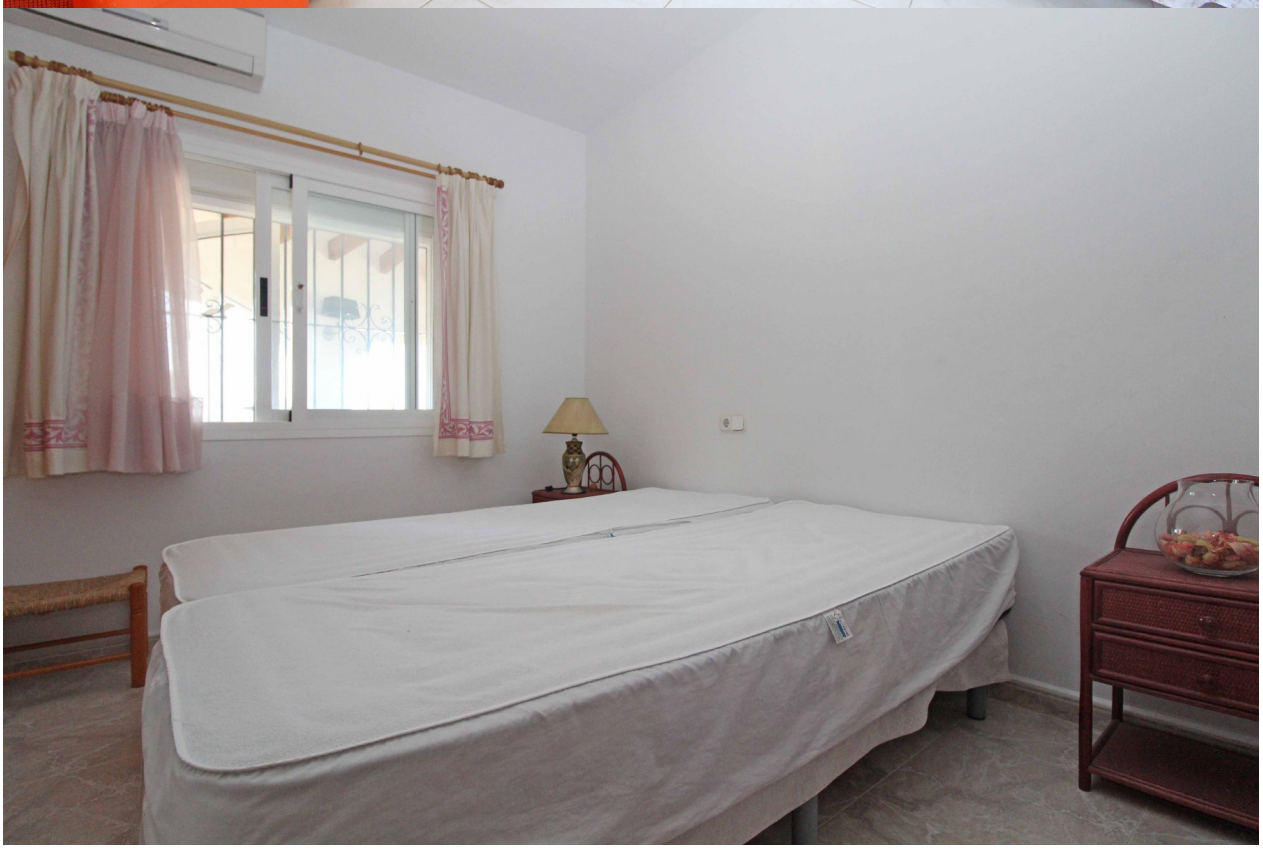

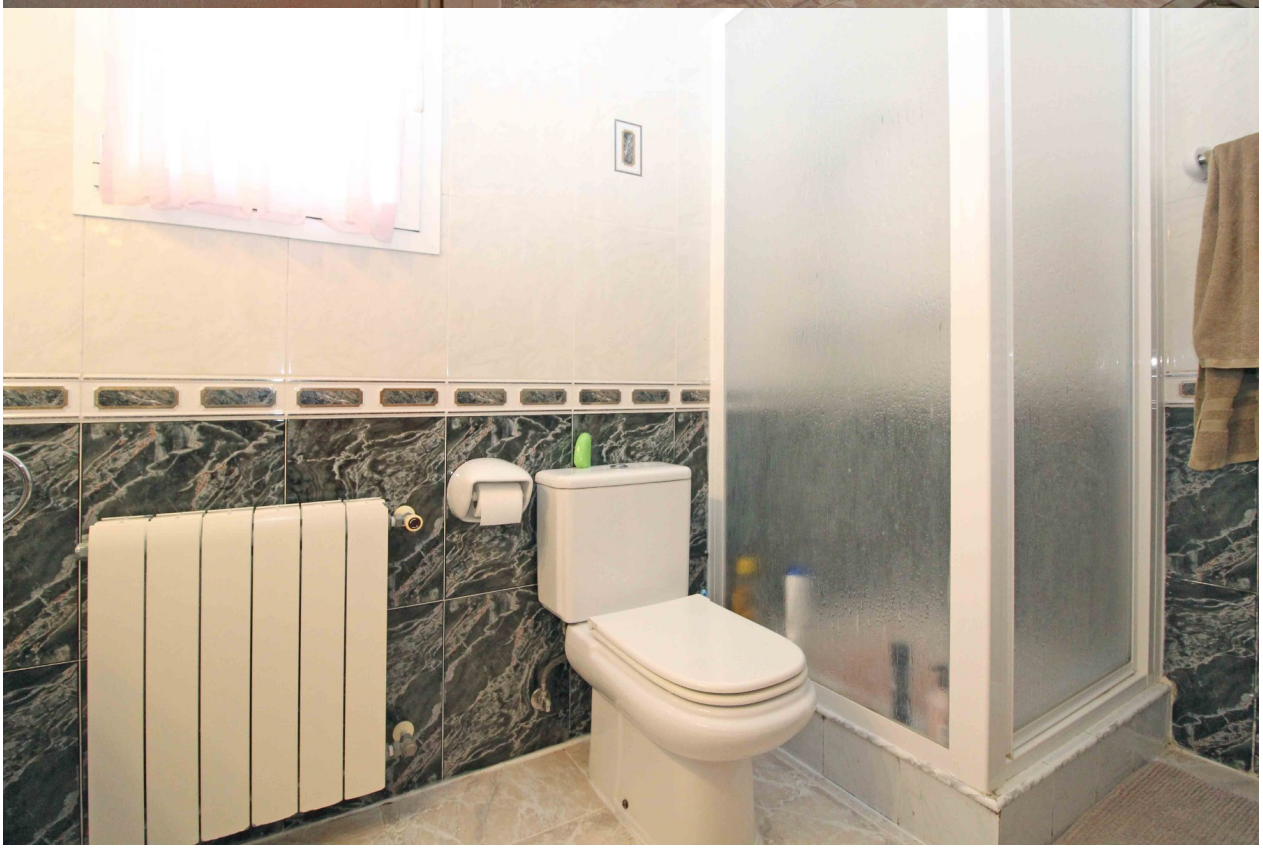

Sponeta

Image not found
https://www.cmsinmo.com/imagenes/uploads/inmu/4/9847/https://www.orangevillas.com/media/images/properties/o_1g8sv6eo8o0bbc1ebi1mol1bj831.jpg

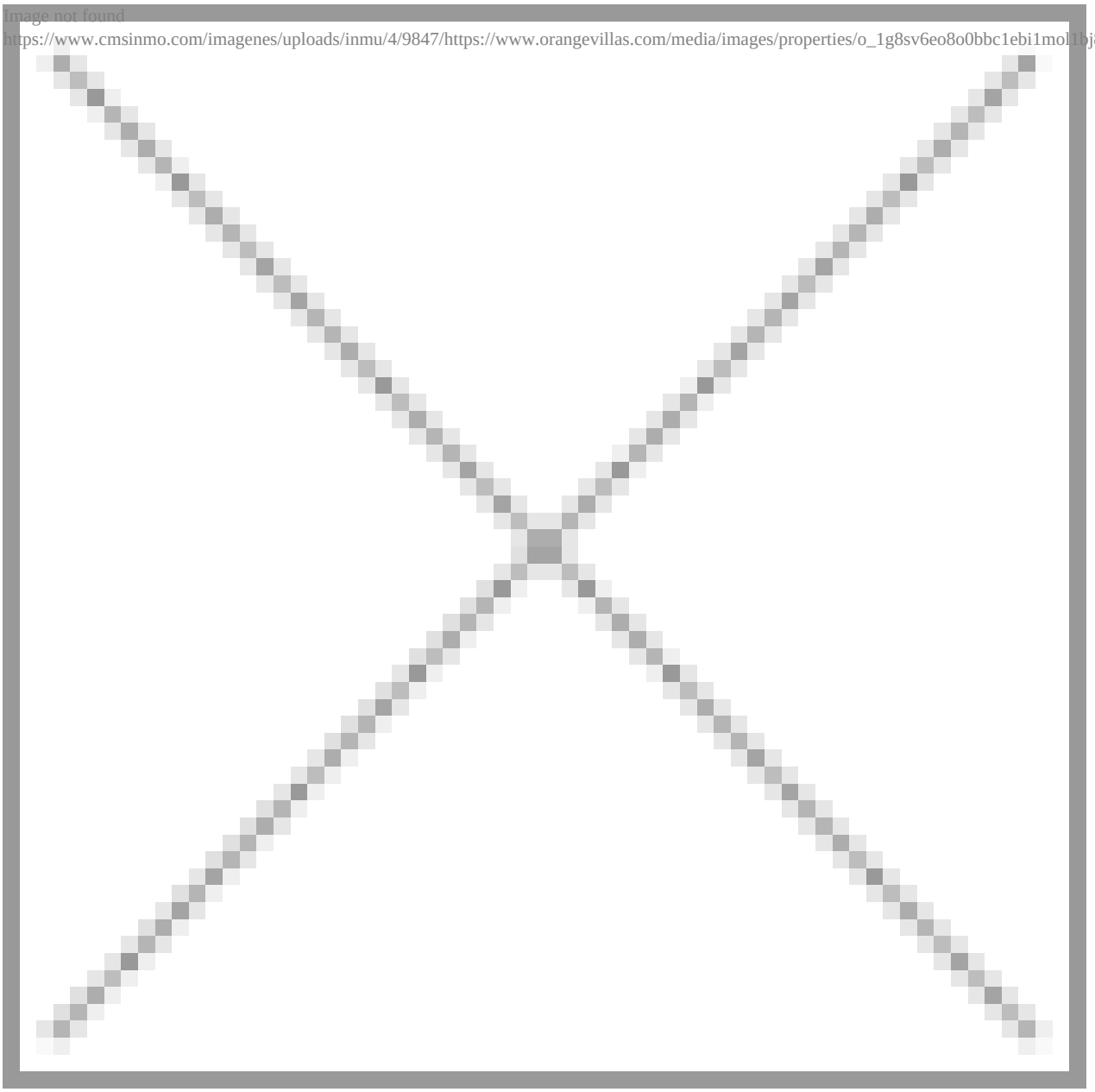

"OUR EXPERIENCE IS YOUR GUARANTEE"