VIASS iberiaproperty

REF: # 9557 **BENIJOFAR**

INFO

PRECIO:	567.000 €
TIPO:	Villa
CIUDAD:	Benijofar
HABITACIONES:	3
Baños:	2
Construidos (m2):	156
Parcela (m2):	500
Terraza (m2):	20
Años:	-
Planta:	-
MENSAJE	-

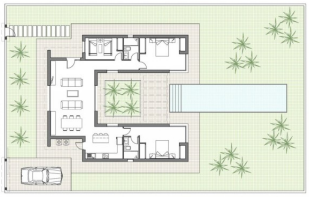

DESCRIPCION

VILLAS MODERNAS DE OBRA NUEVA EN BENIJOFAR Villas de obra nueva ubicadas en Benijófar, una zona privilegiada de la Costa Blanca, dotadas de todos los servicios, a 20 minutos del Aeropuerto de Alicante, cerca de las hermosas playas de Guardamar y varios campos de golf. Es una villa de estilo moderno que consta de amplio salón-comedor con cocina americana, 3 dormitorios (uno de ellos en suite) y 2 baños. También dispone de parcela privada con terraza, zona de aparcamiento, piscina privada, jardín de estilo mediterráneo con estupendas vistas. La casa también cuenta con aire acondicionado frío / calor, video portero y puerta blindada. Benijofar es un pueblo encantador con una iglesia encantadora y todos los servicios como supermercados, farmacias, bancos, restaurantes y parque natural ubicado muy cerca de las villas. Hay varios campos de golf cerca, así como parques acuáticos en las cercanías de Rojales y Torrevieja. Benijófar situado a pocos minutos de la N-332 y AP-7. A tan solo 30 minutos del aeropuerto de Alicante, a 10 minutos de las playas de Guardamar y Torrevieja.

CERTIFICADO ENERGETICO

ESTILO

- Moderno

VISTAS

- Panoramico

AIRE ACONDICIONADO

- Central

DISTANCIA A :

Playa : +10 Km

Aeropuerto: 50 Km

PARKING NO. DE COCHES

: 1

AREAS

- Baño en dormitorio

COCINA

- Cocina abierta

JARDÍN Y TERRAZAS

- Terraza abierta
- Vallado
- Jardín privado

EXTRA

- Puerta de seguridad
- Video vigilancia

PROPERTY GALLERY

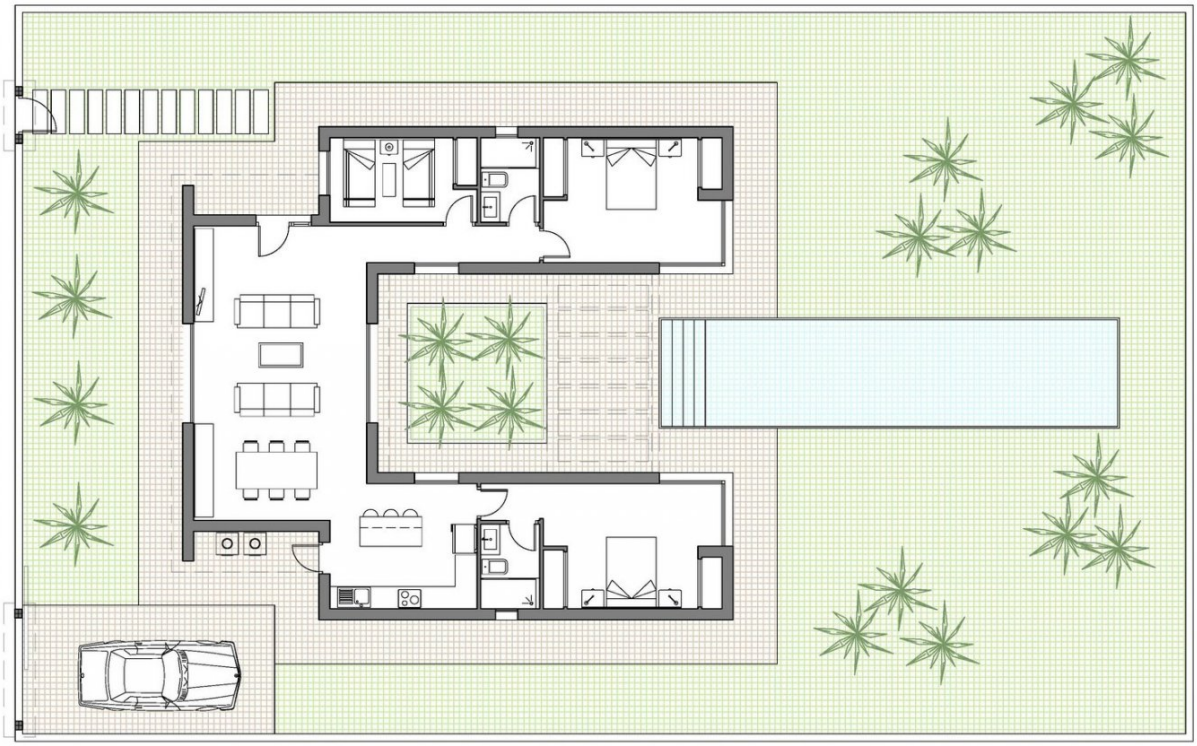

Lo Sun
Properties Spain

Lo Sun
Properties Spain

In Sun
Properties Spain

ZENIA
BOULEVARD
In Sun
Properties Spain
Decoquality

"OUR EXPERIENCE IS YOUR GUARANTEE"