REF: # 8483 **BENIDORM**

INFO

PRECIO:	630.000 €
TIPO:	Villa
CIUDAD:	Benidorm
HABITACIONES:	5
Baños:	3
Construidos (m2):	350
Parcela (m2):	1.600
Terraza (m2):	-
Años:	-
Planta:	-
MENSAJE	-

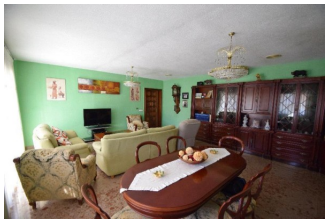

DESCRIPCION

Gran chalet independiente con amplia parcela ubicado en la zona mas céntrica de Benidorm. La vivienda esta distribuida en 2 plantas. En planta superior hay un gran salóncomedor, amplia cocina independiente con galería, 3 dormitorios, 2 baños completos y terraza. En la planta inferior se encuentra un vivienda independiente comunicada con la planta superior, consta de 2 dormitorios, 1 baño completo, salón, cocina independiente y gran garaje cerrado con oficina. En la parcela se puede disfrutar de piscina privada, barbacoa, jardín y mucho espacio de aparcamiento. Cercano a todos los servicios y a tan solo 10 minutos a pie de la playa.

CERTIFICADO ENERGETICO

PROPERTY GALLERY

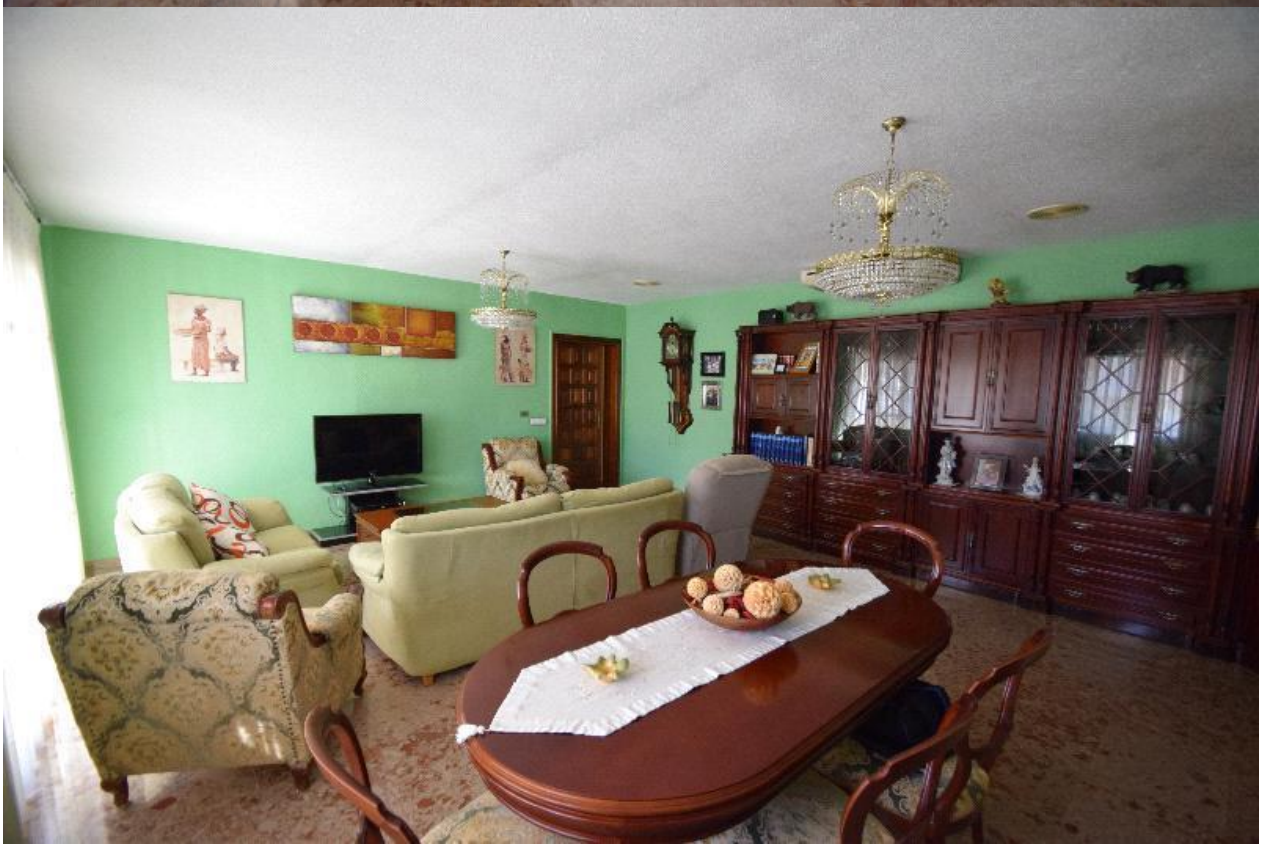

Casa
Novás
Carnicería

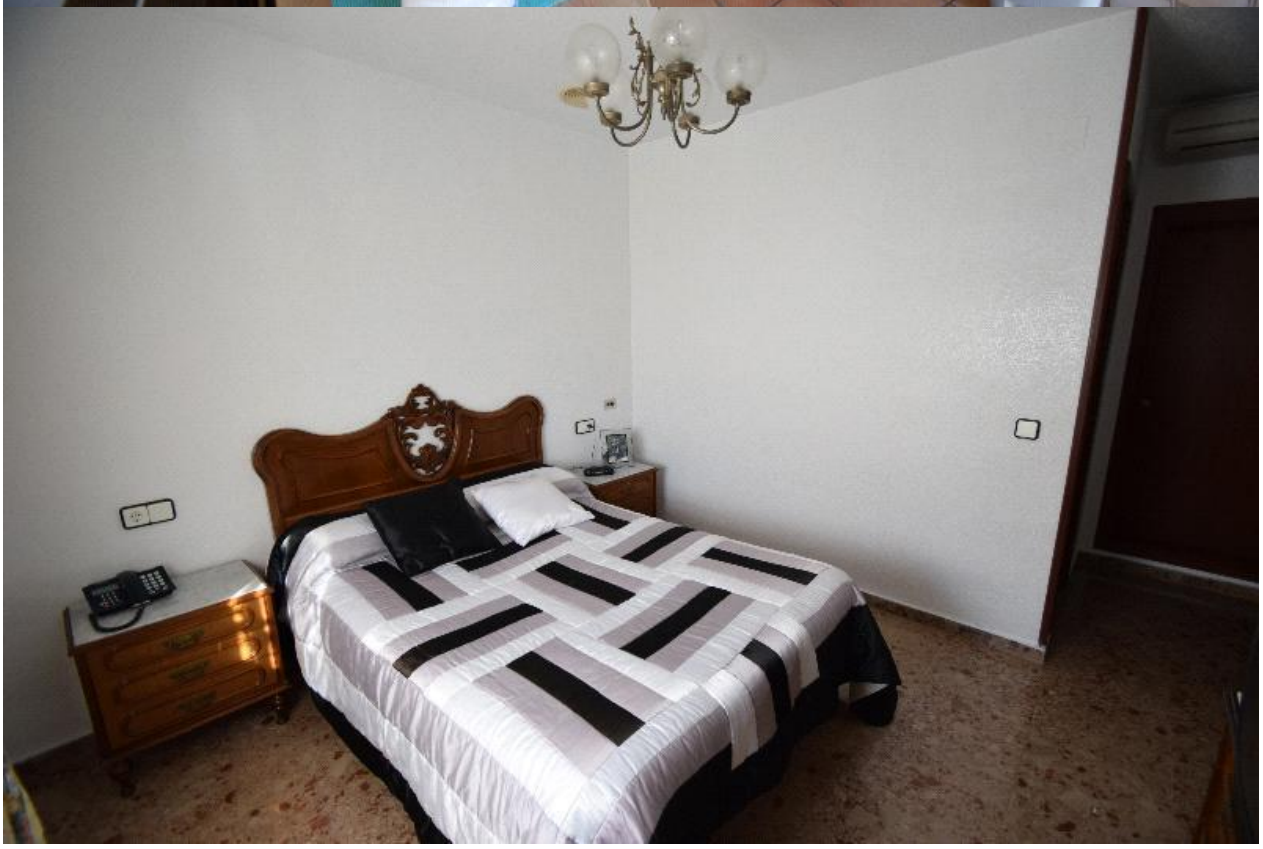

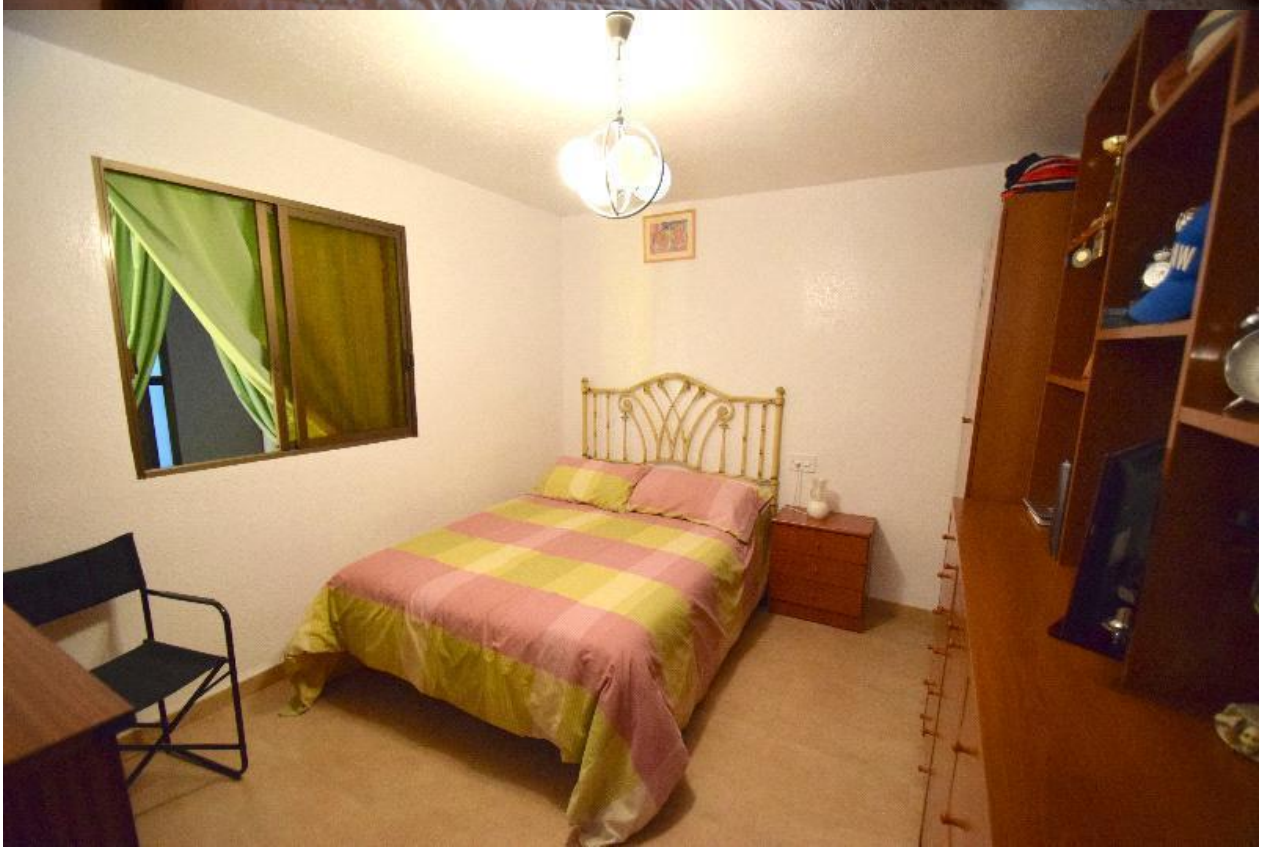

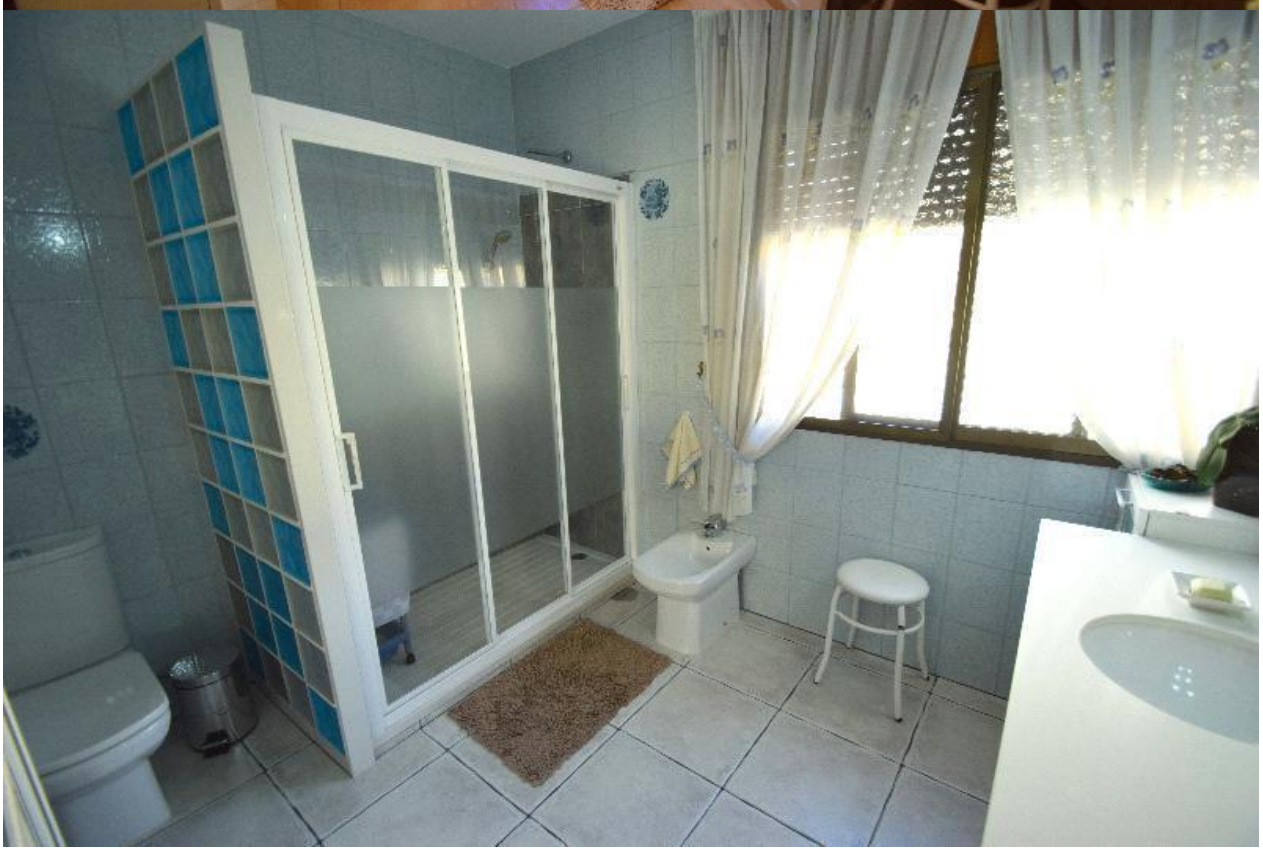

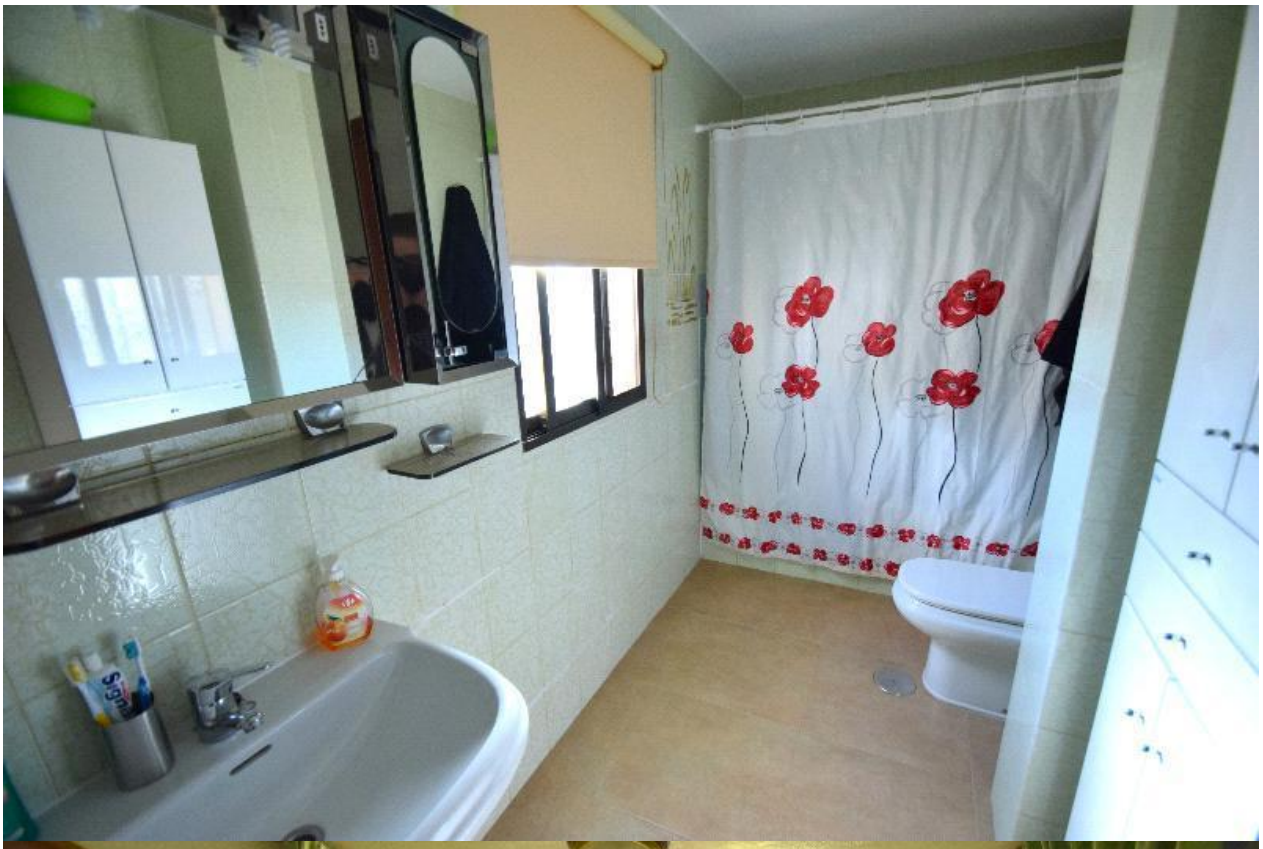

"OUR EXPERIENCE IS YOUR GUARANTEE"