VIASS iberiaproperty

REF: # 12999 **ALBIR (ALBIR CENTRO)**

INFO

:	Check
TIPO:	Apartamento
CIUDAD:	Albir (Albir centro)
HABITACIONES:	2
Baños:	2
Construidos (m2):	80
Parcela (m2):	-
Terraza (m2):	8
Años:	-
Planta:	1
Camas	4

DESCRIPCION

La estancia mínima es de 10 noches. Recientemente renovado y decorado con un alto nivel de calidad. Este apartamento consta de tres dormitorios, dos con camas dobles y el tercero está cerrado para el alquiler. Todos disponen de armarios empotrados. Hay dos baños: uno con ducha a ras de suelo y el otro con bañera. En el salón encontrará un cómodo sofá en forma de L, aire acondicionado y una mesa de comedor redonda para cuatro personas. Desde el salón se accede a una pequeña y agradable terraza con vistas a la piscina. Hay una gran piscina comunitaria y preciosos jardines que se pueden ver desde la terraza. El apartamento está situado en el corazón del Albir, con numerosos bares, restaurantes y tiendas cerca. La playa está a solo 10 minutos a pie y el mercado semanal local se celebra en la misma calle (a solo 2 minutos) todos los domingos por la mañana. La mejor ubicación del pueblo.

CERTIFICADO ENERGETICO

ESTILO

- Moderno
- Contemporaneo

VISTAS

- Vistas a la montaña

AIRE ACONDICIONADO

- Comedor

DISTANCIA A :

Playa : 200 m

Aeropuerto: 40 Km

Ciudad : 50 m

AMUEBLADO

- Amueblado

PARKING NO. DE COCHES

Garage no. de coches : 1

SUELO

- Azulejos

COCINA

- Cocina cerrada
- Cocina equipada
- Granito

JARDÍN Y TERRAZAS

- Terraza cubierta
- Jardín comunitario

EXTRA

- Armarios empotrados
- Ascensor

PROPERTY GALLERY

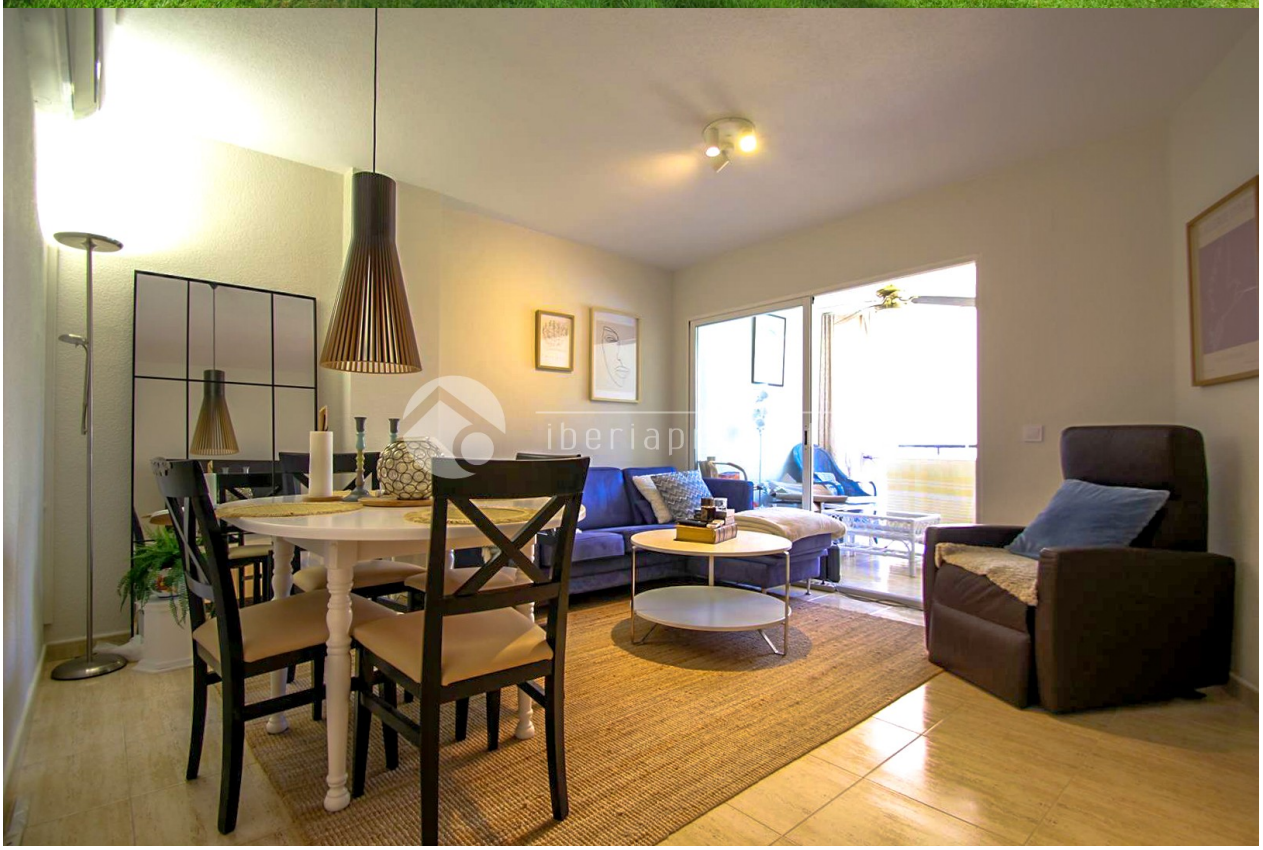

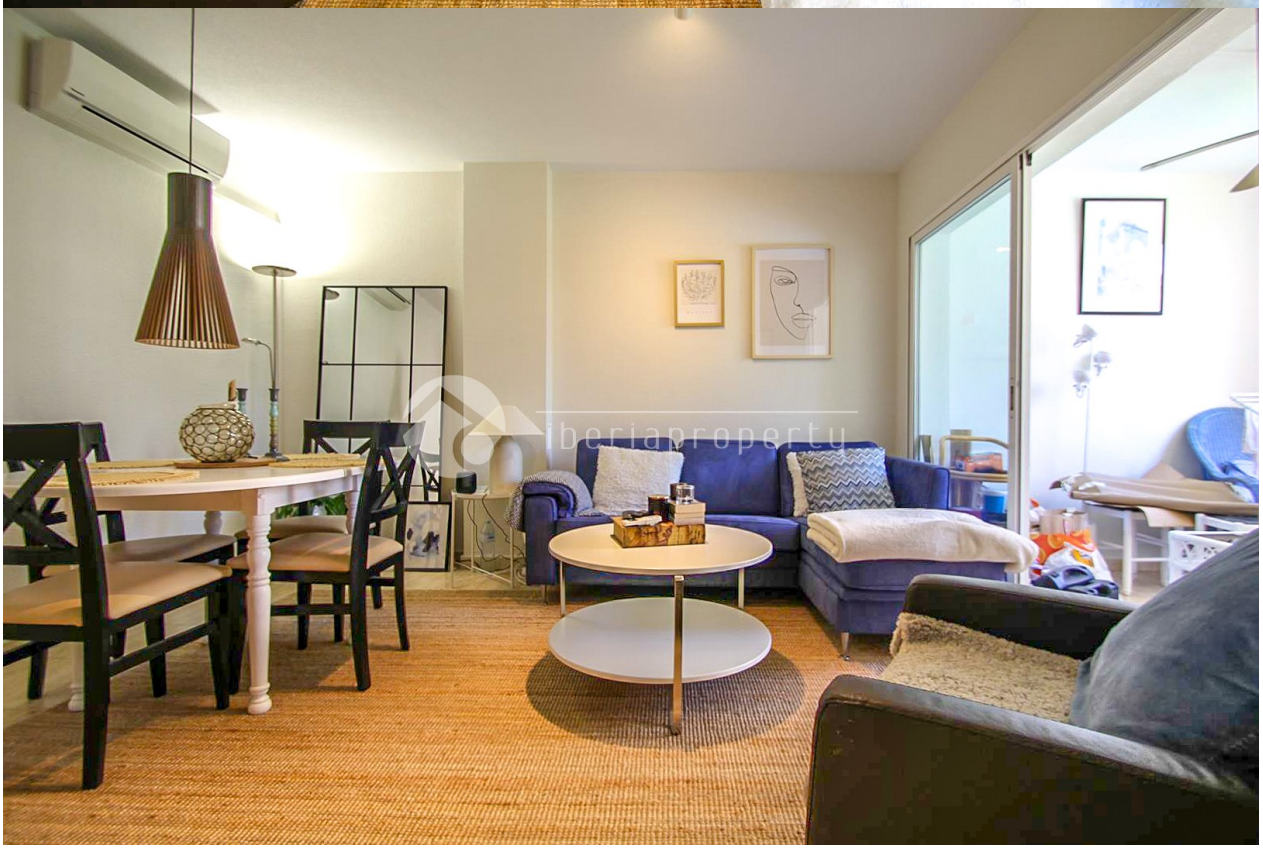
iberiaproperty

iberiaproperty

iberiaproperty

iberiaproperty

iberiaproperty

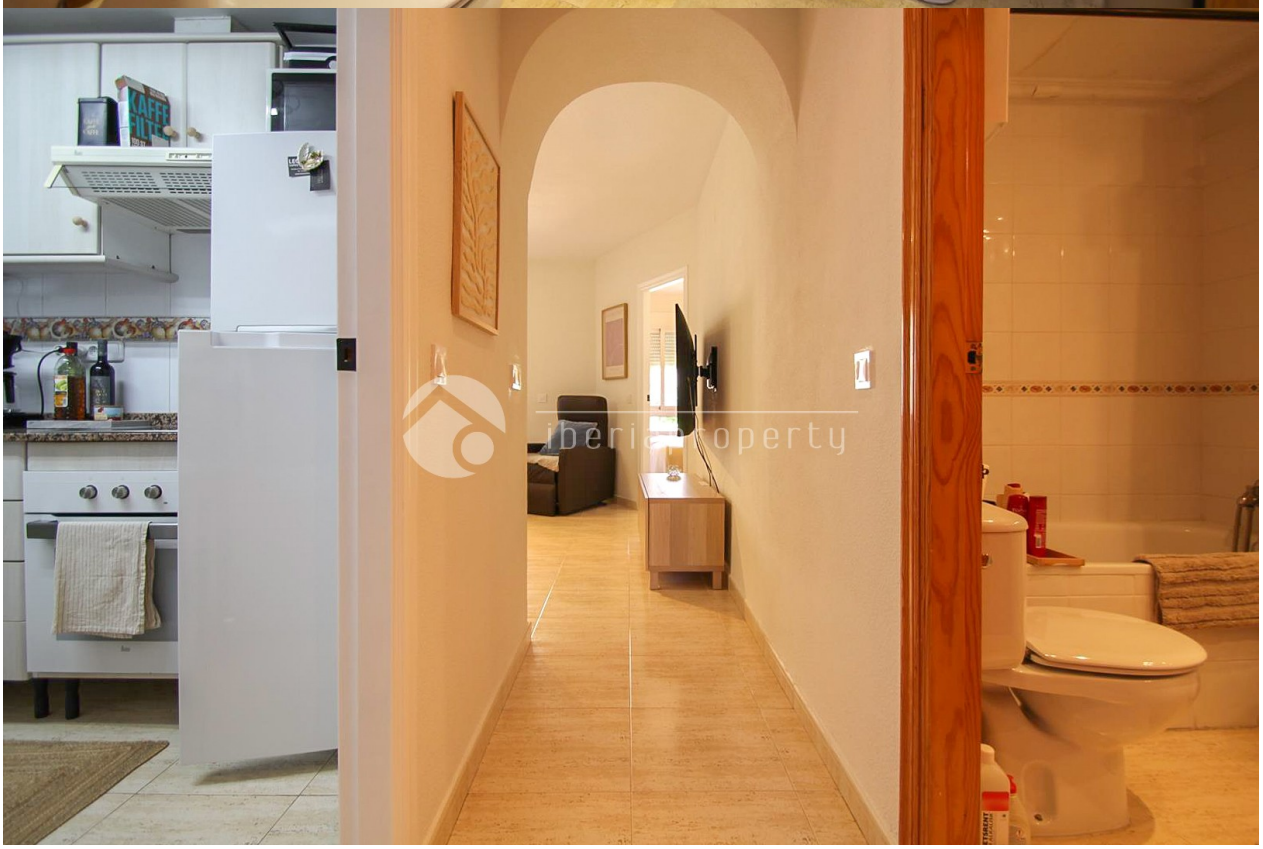
iberiaproperty

KAFFE
FILTE
Iberiaproperty

FAIRY

"OUR EXPERIENCE IS YOUR GUARANTEE"