VIASS iberiaproperty

REF: # 12935 **ALGORFA**

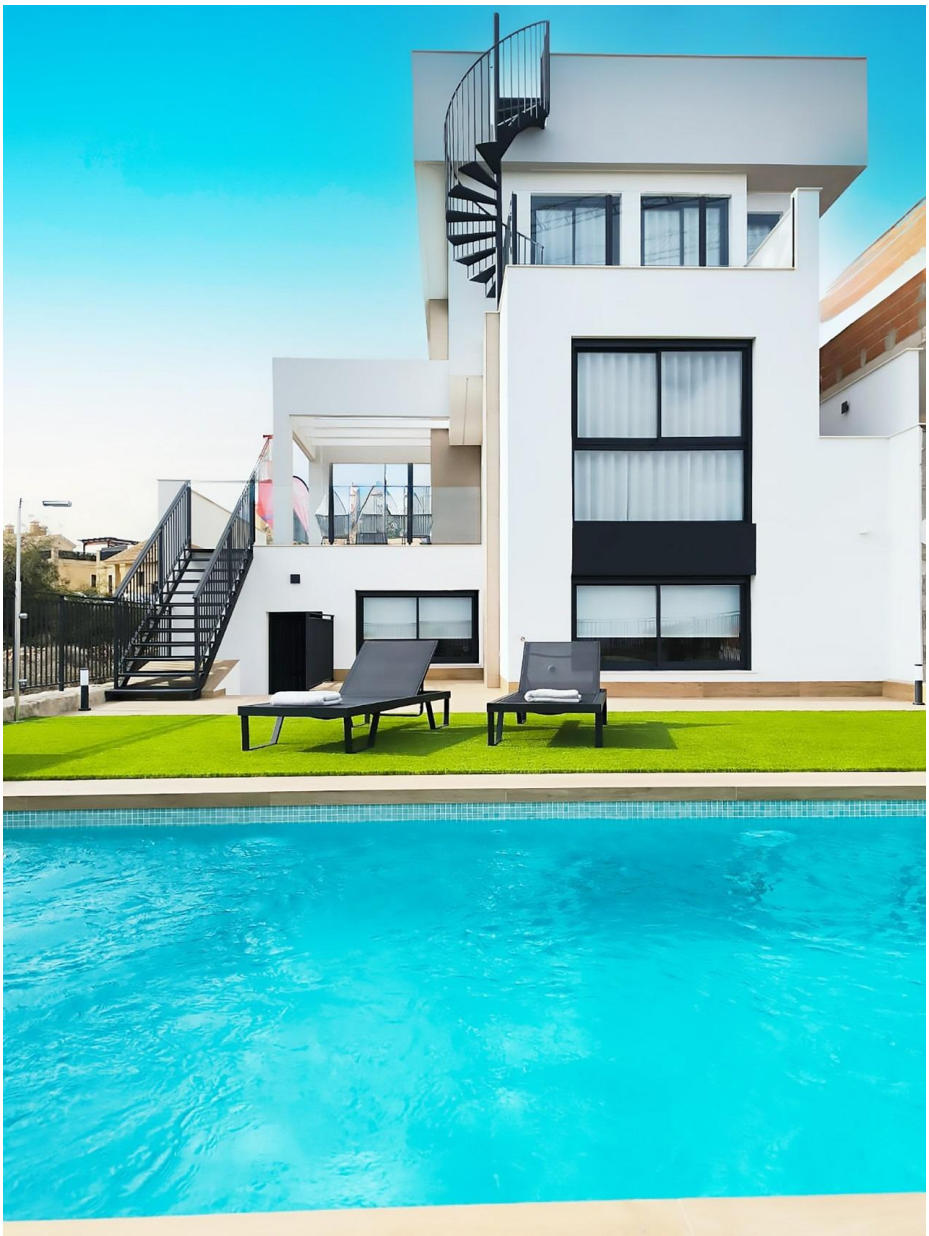

INFO

PRECIO:	465.000 €
TIPO:	Villa
CIUDAD:	Algorfa
HABITACIONES:	3
Baños:	2
Construidos (m2):	198
Parcela (m2):	176
Terraza (m2):	70
Años:	-
Planta:	-
MENSAJE	-

DESCRIPCION

PAREADOS DE OBRA NUEVA EN LA FINCA GOLF Residencial de obra nueva de 8 villas y pareados en La Finca Golf, Algorfa. Las propiedades modernas consisten en 2 dormitorios, 2 cuartos de baño, cocina abierta del plan, la sala de estar con visiónes abiertas a la terraza, semi/sótano, solarium, jardín privado con el estacionamiento. Una piscina privada de las opciones en un coste adicional. Estas viviendas disponen de planta de día, planta de noche, y planta semisótano, muy versátiles que se adaptarán completamente a sus necesidades; así como solarium y terrazas cubiertas y descubiertas, con vistas a toda la comarca de la Vega Baja del Río Segura. Residencial situado en el complejo La Finca Golf, en el término municipal de Algorfa, en la comarca de la Vega Baja de la Costa Blanca Sur. La Finca Golf es un campo de 18 hoyos par '72, diseñado por Pepe Gancedo, e inaugurado en 2002, que ha acogido numerosos torneos de prestigio tanto a nivel amateur como profesional. A sólo 15 minutos en coche de las playas de Guardamar del Segura, y a sólo 35 minutos del aeropuerto de Alicante. Las ciudades más grandes de Almoradi, Benijófar y Ciudad Quesada están a un corto trayecto en coche. Torrevieja y Orihuela Costa, con sus grandes centros comerciales, están a 15 minutos.

CERTIFICADO ENERGETICO

VISTAS

- Panoramico

EXTRA

- Jacuzzi exterior

AIRE ACONDICIONADO

- Central

PARKING NO. DE COCHES

: 1

JARDÍN Y TERRAZAS

- Vallado
- Jardín privado

PROPERTY GALLERY

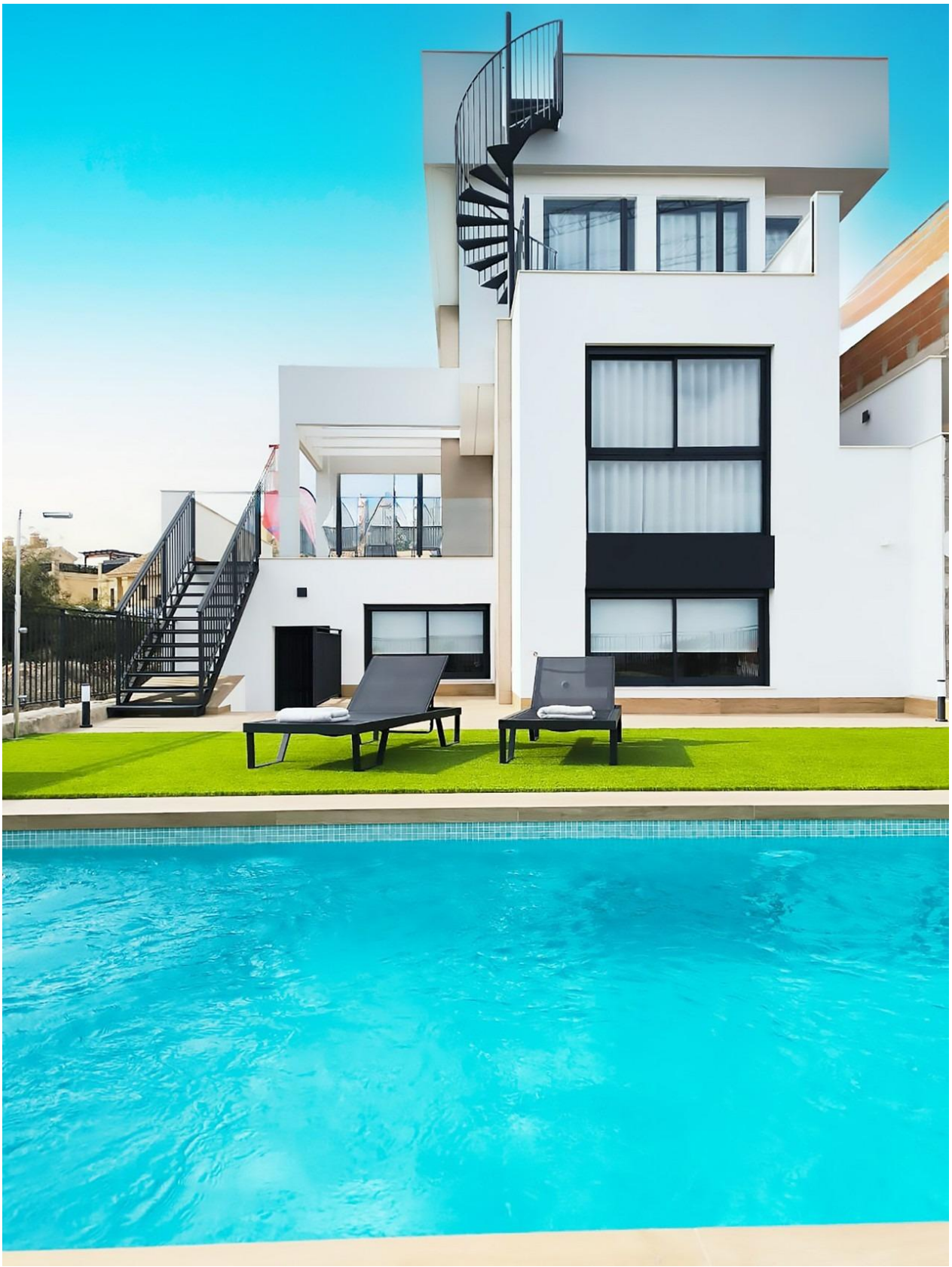

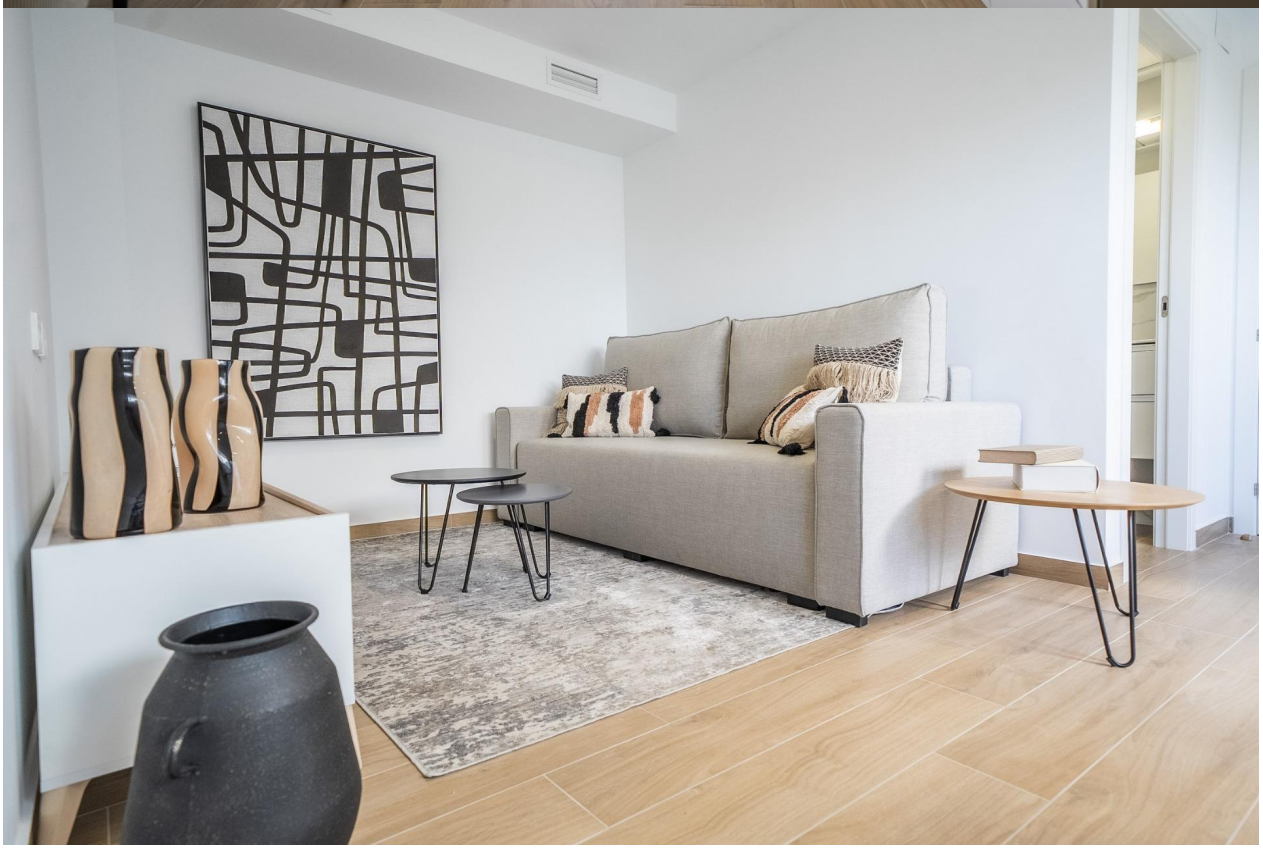

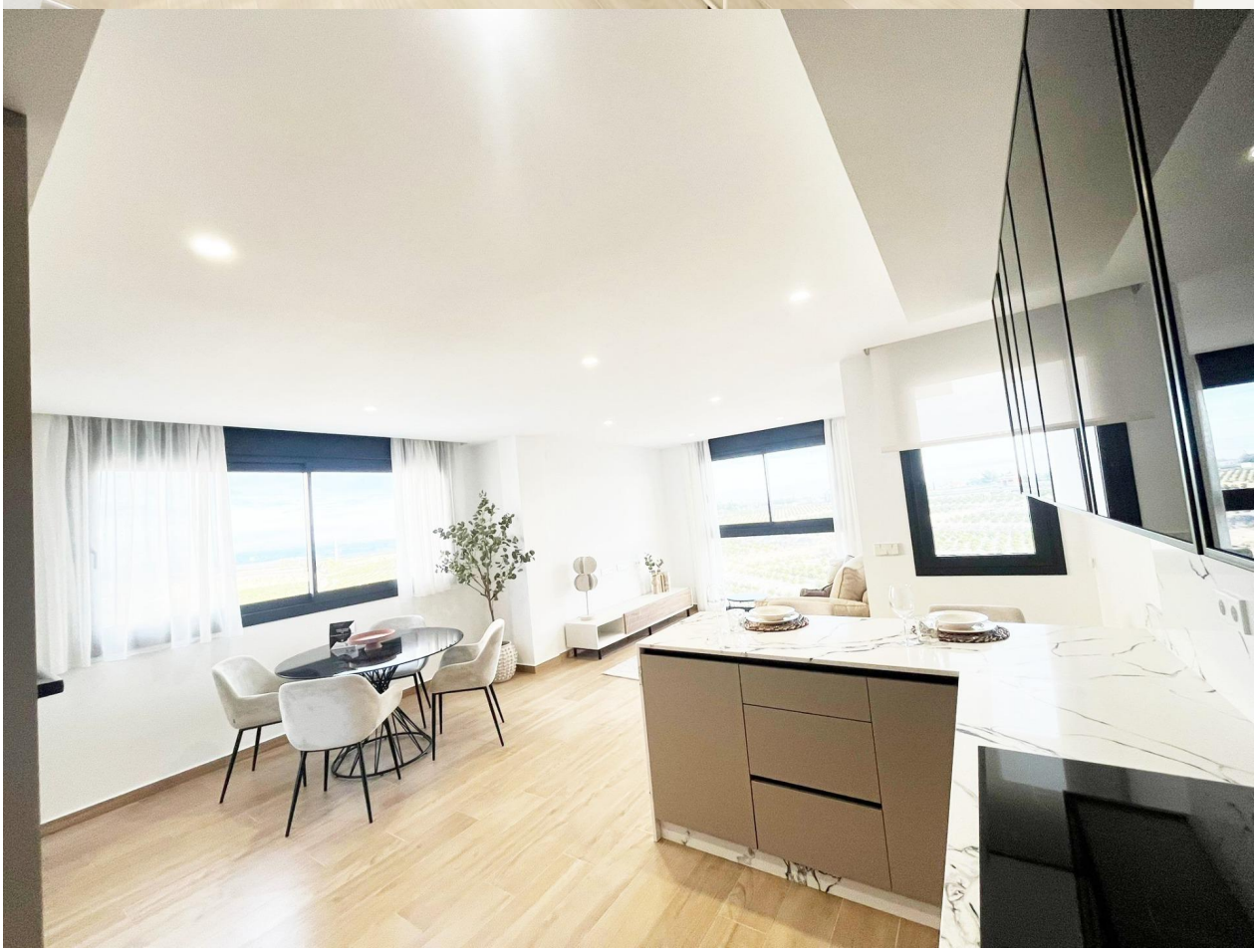

BOSCH

"OUR EXPERIENCE IS YOUR GUARANTEE"