REF: # 12771

PILAR DE LA HORADADA

INFO

PRECIO:	299.900 €
TIPO:	Apartamento
CIUDAD:	Pilar De La Horadada
HABITACIONES:	3
Baños:	2
Construidos (m2):	91
Parcela (m2):	-
Terraza (m2):	33
Años:	-
Planta:	-
MENSAJE	-

DESCRIPCION

Viviendas de obra nueva en Pilar de la Horadada con piscina privada Viviendas modernas cerca de la playa Descubra este exclusivo complejo residencial de nueva construcción en Pilar de la Horadada, que ofrece bungalows a sólo 2.5 km de la playa. Diseñadas para ofrecer confort y estilo, estas viviendas son una excelente oportunidad para disfrutar de la vida en la Costa Blanca. Viviendas amplias y con estilo Esta promoción ofrece viviendas de 2 o 3 dormitorios con 2 baños y aparcamiento privado. Elija entre: Bungalows en planta baja con jardín privado. Bungalows en planta alta con terraza descubierta. 1 Adosado de 3 dormitorios y parcela en esquina. Cada propiedad está construida con materiales de alta calidad y modernos acabados, incluyendo: Todas las viviendas tienen piscina privada. Preinstalación de aire acondicionado por conductos. Carpintería exterior de aluminio con rotura de puente térmico y doble acristalamiento. Puerta de entrada de seguridad para mayor tranquilidad. Sistema de aerotermia para producción eficiente de

agua caliente. Armarios empotrados en dormitorios. Ubicación privilegiada en Pilar de la Horadada Pilar de la Horadada es una encantadora ciudad española en la parte más meridional de la Costa Blanca. Ofrece una vibrante calle principal con numerosas tiendas, supermercados, restaurantes y plazas pintorescas. Las impresionantes playas de Torre de la Horadada y Mil Palmeras están a sólo 5 minutos, con arena fina y dorada y un pintoresco paseo marítimo. La ciudad también ofrece carriles bici y rutas de senderismo bien desarrolladas, además de una gran variedad de actividades deportivas. Cómodo acceso a destinos clave Campo de golf Lo Romero - 5 km (10 minutos en coche). Aeropuerto de Corvera (Murcia) - 40 km (40 minutos en coche). Aeropuerto de Alicante - 55 km (55 minutos en coche). Centros Comerciales (La Zenia Boulevard) - 15 km (15 minutos en coche). Puerto Deportivo Torre de la Horadada - 3 km (5 minutos en coche). Asegure hoy la casa de sus sueños No pierda esta fantástica oportunidad de poseer una vivienda a estrenar en una ubicación privilegiada. Póngase en contacto con nosotros hoy mismo para obtener más información y concertar una visita.

CERTIFICADO ENERGETICO

VISTAS

- Panoramico

AIRE ACONDICIONADO

- Central

PARKING NO. DE COCHES

: 1

JARDÍN Y TERRAZAS

- Vallado
- Jardín privado

PROPERTY GALLERY

7 VIVIENDAS ADOSADAS CON PISCINA

VIVIENDA TIPO A.3
ESCALA 1/100

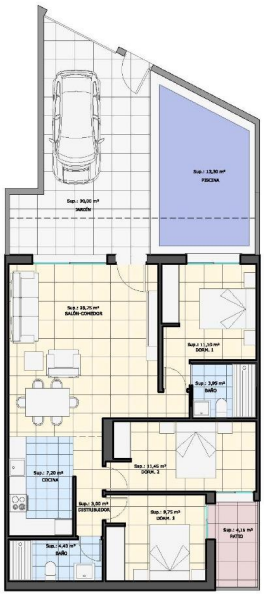

PLANTA BAJA

ESQUEMA PLANTA BAJA

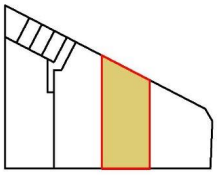

VIVIENDA A.3

Vivienda tipo A.3	
Salón-comedor	28,75 m²
Cocina	7,20 m²
Distribuidor	3,00 m²
Dormitorio 1	11,10 m²
Dormitorio 2	11,45 m²
Cuarto de baño 1	4,40 m²
Dormitorio 3	9,75 m²
Cuarto de baño 2	3,95 m²
Superficies útil interior	79,60 m²

Vivienda tipo A.3	
Jardín/Parking	30,00 m²
Piscina	13,30 m²
Patio	4,15 m²
Superficies útil exterior	47,45 m²

Superficie construida	91,26 m²

Superficie Parcela	146,02 m²

"OUR EXPERIENCE IS YOUR GUARANTEE"