REF: # 12769 **SAN PEDRO DEL PINATAR**

INFO

PRECIO:	339.900 €
TIPO:	Apartamento
CIUDAD:	San Pedro Del Pinatar
HABITACIONES:	3
Baños:	2
Construidos (m2):	85
Parcela (m2):	-
Terraza (m2):	81
Años:	-
Planta:	-
MENSAJE	-

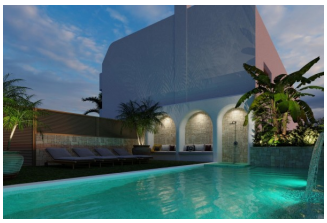

DESCRIPCION

Bungalows de obra nueva en San Pedro del Pinatar - Vida moderna junto al mar Exclusivo Complejo Residencial con Modernos Bungalows Descubra este nuevo complejo residencial de 8 modernos bungalows en San Pedro del Pinatar, una de las localidades más deseadas de la Costa Cálida. Estas viviendas contemporáneas ofrecen 3 dormitorios, 2 baños, una cocina americana con una amplia zona de estar, armarios empotrados y una terraza privada. Puede elegir entre: Bungalows en planta baja con jardín privado y aparcamiento en parcela. Bungalows en planta alta con solarium privado, perfectos para disfrutar del clima mediterráneo. Características de alta calidad en cada vivienda Cada bungalow incluye acabados de primera calidad y modernas características para el máximo confort: Unidad de aire acondicionado incluida. Sistema aerotérmico para la producción de agua caliente de bajo consumo. Cocina totalmente equipada con electrodomésticos BOSCH. Baños totalmente equipados con muebles, espejos, mamparas de ducha y suelo radiante eléctrico. Persianas eléctricas en todas las

ventanas. Iluminación LED en todo el interior y exterior de la vivienda. Características adicionales para los bungalows de la planta superior: Pérgola de aluminio para sombra y estilo. Cocina de verano exterior, perfecta para el entretenimiento. Plaza de aparcamiento privada y trastero para bicicletas. Servicios comunitarios Los residentes de este exclusivo complejo disfrutarán de: Una zona comunitaria bellamente ajardinada. Una piscina comunitaria para relajarse y refrescarse. Ubicación privilegiada en San Pedro del Pinatar San Pedro del Pinatar es una ciudad costera privilegiada, situada entre el Mar Menor y el Mar Mediterráneo. Es conocida por sus playas, baños naturales de barro y excelentes instalaciones náuticas, incluyendo puertos deportivos y clubes náuticos. La zona es un paraíso para los amantes de los deportes náuticos y ofrece un relajado estilo de vida mediterráneo con todos los servicios esenciales cerca. San Pedro del Pinatar cuenta con una comunidad establecida durante todo el año, con acceso a instalaciones deportivas, una piscina cubierta y una vibrante escena social, gracias al suave clima invernal de la región. La famosa zona de Lo Pagán ha crecido significativamente, ofreciendo una amplia gama de servicios, tiendas, restaurantes y opciones de entretenimiento. Distancias a los principales puntos de interés Centro Comercial Dos Mares - 5 minutos. Playas del Mar Menor - 10 minutos. Aeropuerto Murcia-Corvera - 30 minutos. Aeropuerto de Alicante - 1 hora. Invierta en Calidad y Estilo de Vida Estos modernos bungalows ofrecen una oportunidad excepcional de poseer una vivienda en una de las zonas más codiciadas de la Costa Cálida. Ya sea como retiro vacacional, inversión o residencia permanente, esta es su oportunidad de abrazar el estilo de vida mediterráneo. Póngase en contacto con nosotros hoy mismo para concertar una visita y asegurarse la casa de sus sueños en San Pedro del Pinatar.

CERTIFICADO ENERGETICO

VISTAS

- Panoramico

AIRE ACONDICIONADO

- Central

PARKING NO. DE COCHES

: 1

JARDÍN Y TERRAZAS

- Vallado
- Jardín privado

PROPERTY GALLERY

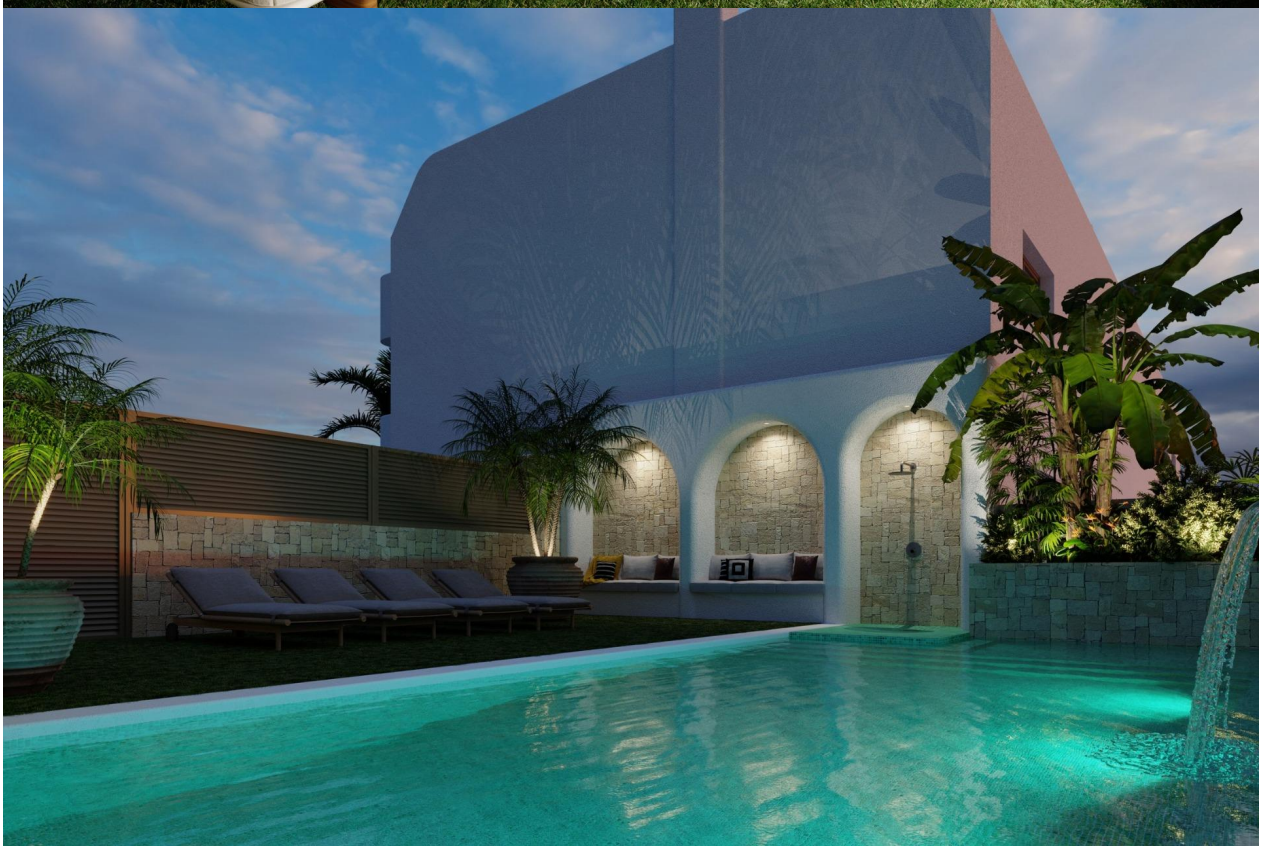

TENET

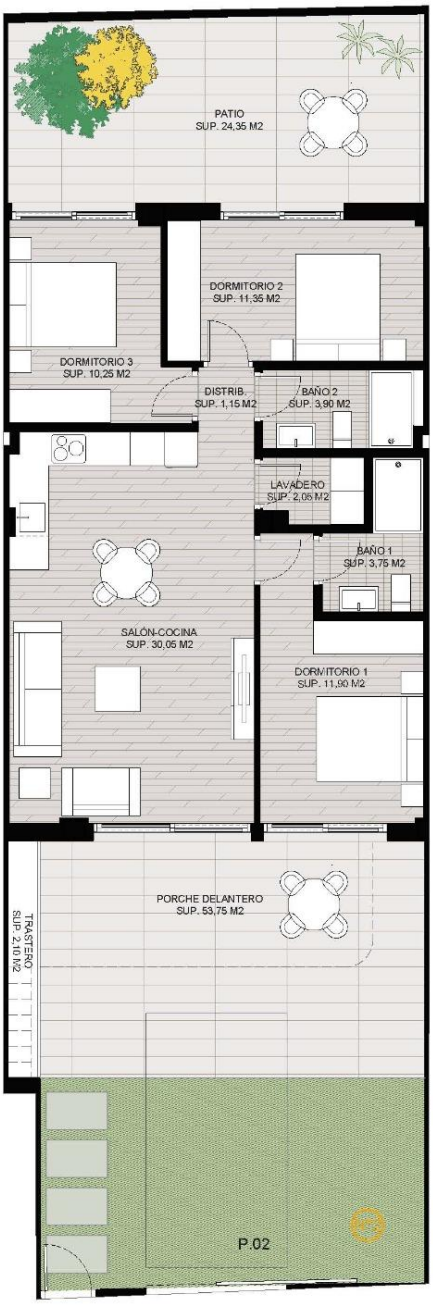

E:1.75

N

VIVIENDA Nº2

RESUMEN SUPERFICIES

VIVIENDA 02. 3 DORMITORIOS.

PLANTA BAJA

	SUP. ÚTIL	SUP. CONST.
SUPERFICIE VIVIENDA	74,40 m²	85,31 m²
SUPERFICIE EXTERIOR	78,10 m²	81,86 m²
SUPERFICIE TRASTERO	2,10 m²	2,83 m²
SUPERFICIE TOTAL	154,60 m²	170,00 m²

Este plano carece de contractualidad y es meramente orientativo, pudiendo estar sujeto a modificaciones de carácter técnico derivadas del desarrollo del Proyecto de Edificación y su ejecución.
El amueblamiento dibujado es a título indicativo, no estando incluido en el precio los muebles, electrodomésticos ni elementos de decoración.
Solo se incluye los elementos incluidos en la memoria del Proyecto visado.

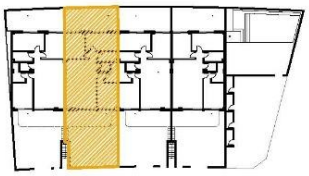

"OUR EXPERIENCE IS YOUR GUARANTEE"