REF: # 12568 **DENIA**

INFO

PRECIO:	682.500 €
TIPO:	Villa
CIUDAD:	Denia
HABITACIONES:	6
Baños:	5
Construidos (m2):	525
Parcela (m2):	5.233
Terraza (m2):	-
Años:	-
Planta:	-
MENSAJE	-

DESCRIPCION

A la venta esta preciosa Villa moderna a las afueras de Denia (Albardanera La Sella) dentro de una parcela rústica llena de todo tipo de árboles y plantas. La vivienda se distribuye de semisótano donde se encuentra el garaje, dos dormitorios, un baño, taller, barbacoa, bodega, paellero y sala de máquinas. En la planta baja está el salón- comedor, cocina, lavadero y despensa, un dormitorio principal con vestidor, un amplio baño y un aseo de cortesía. En la planta primera se sitúa una sala comunicada visualmente con la planta inferior, una biblioteca, dos dormitorios, dos baños y un sala-dormitorio. Tiene una piscina privada de 10x5 metros y una gran variedad de árboles y plantas. Una auténtica preciosidad de casa y parcela.

CERTIFICADO ENERGETICO

VISTAS

- Panoramico

PARKING NO. DE COCHES

Garage no. de coches : 1

PROPERTY GALLERY

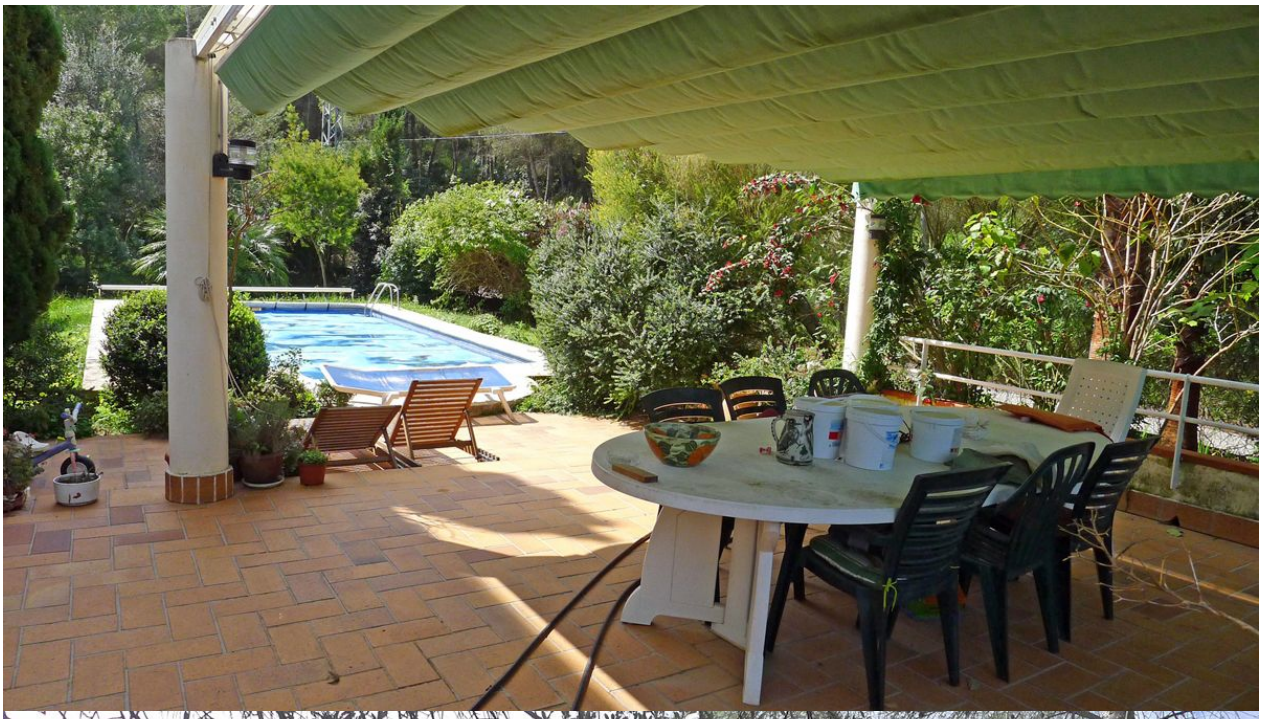

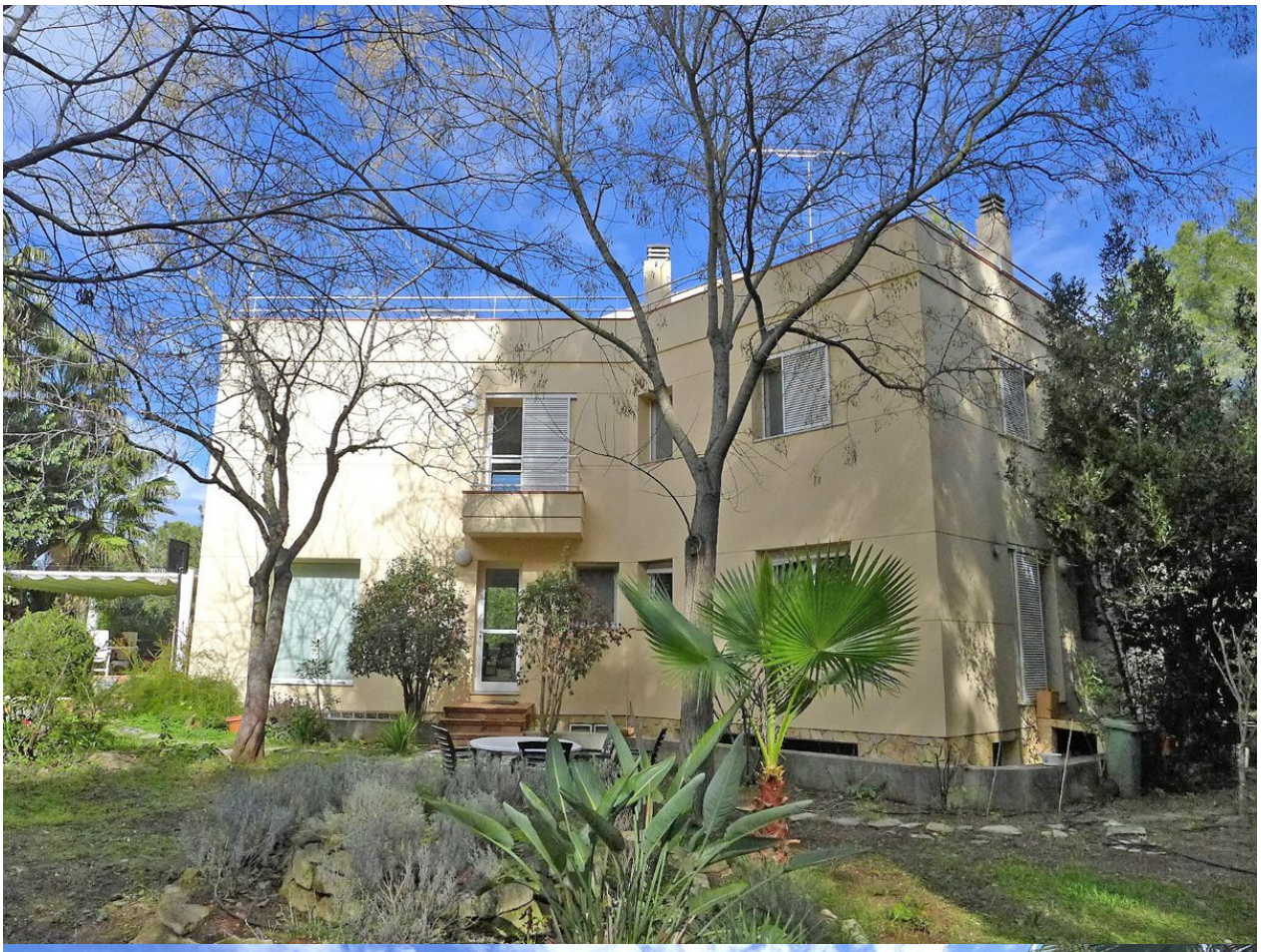

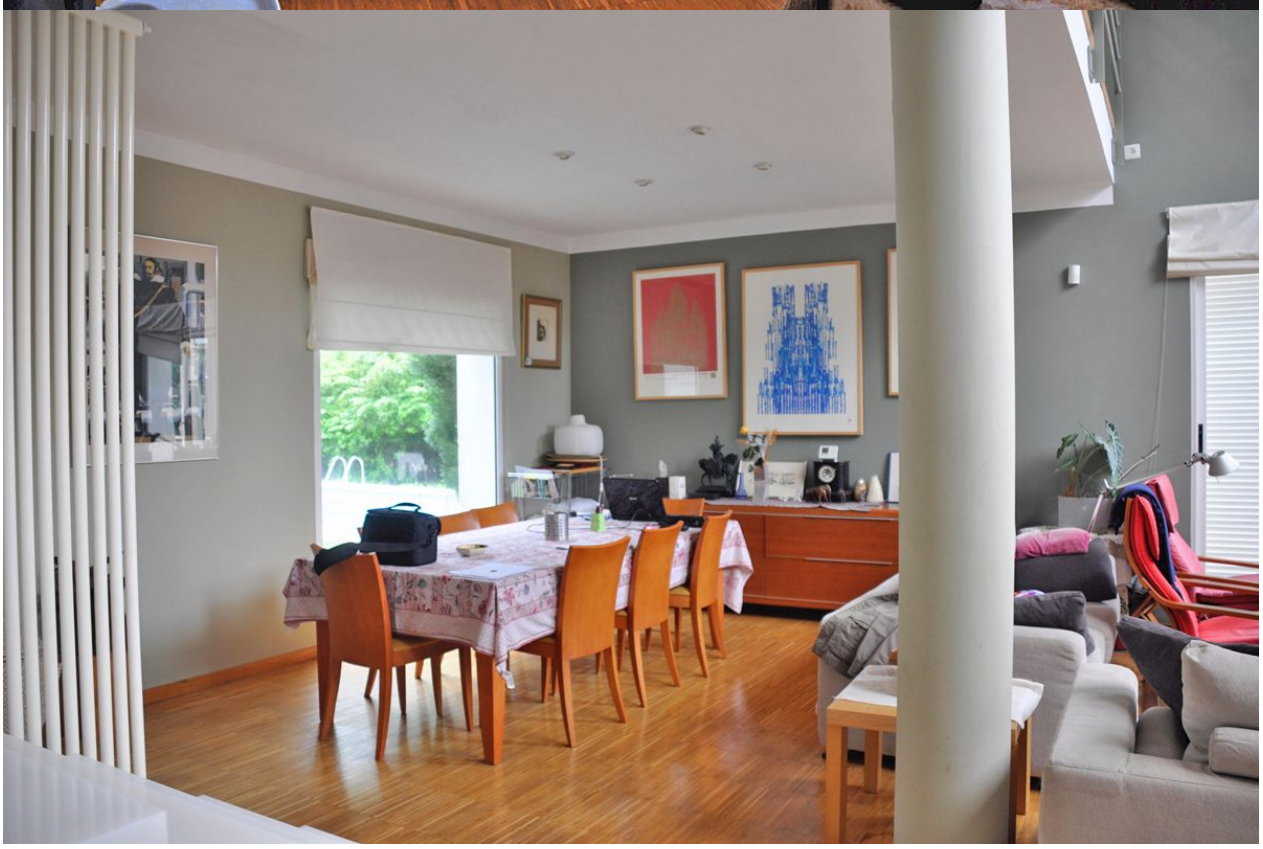

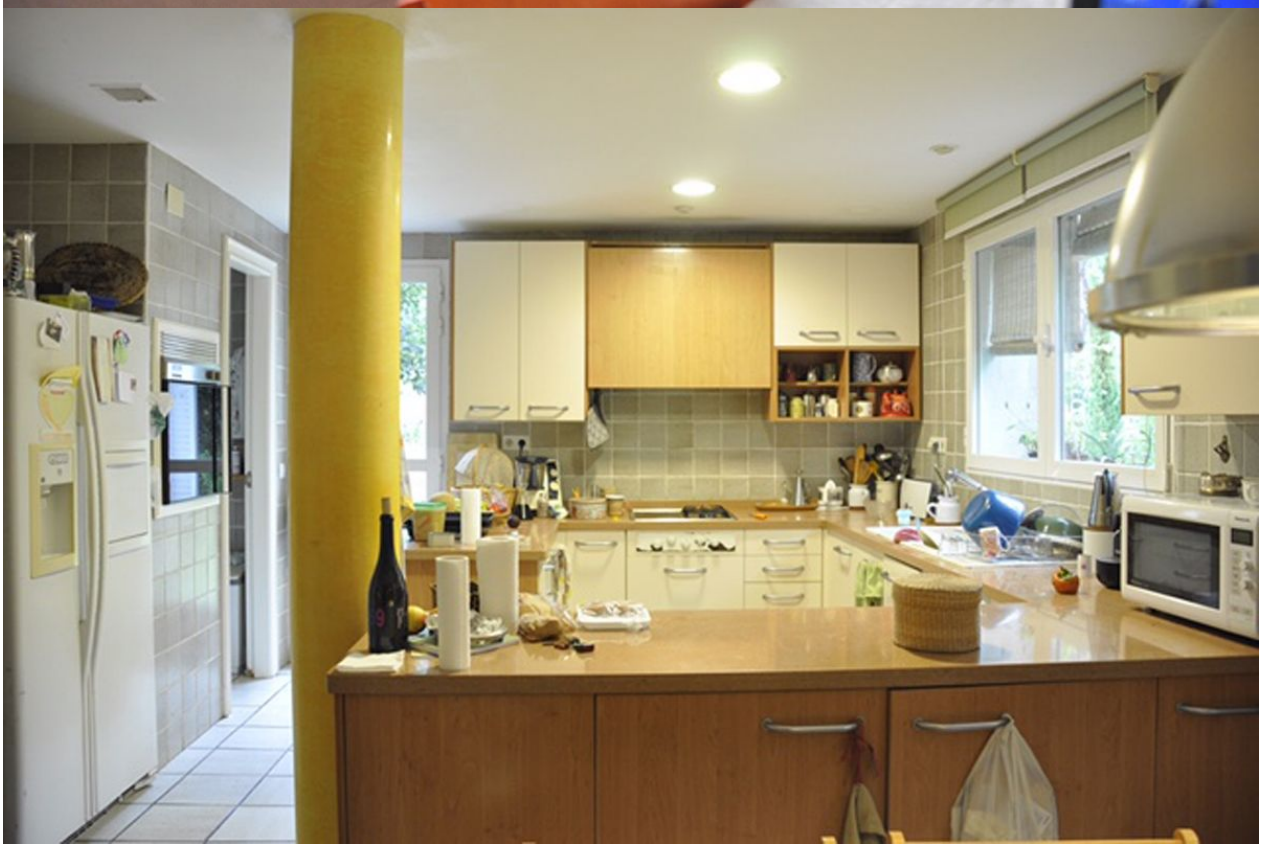

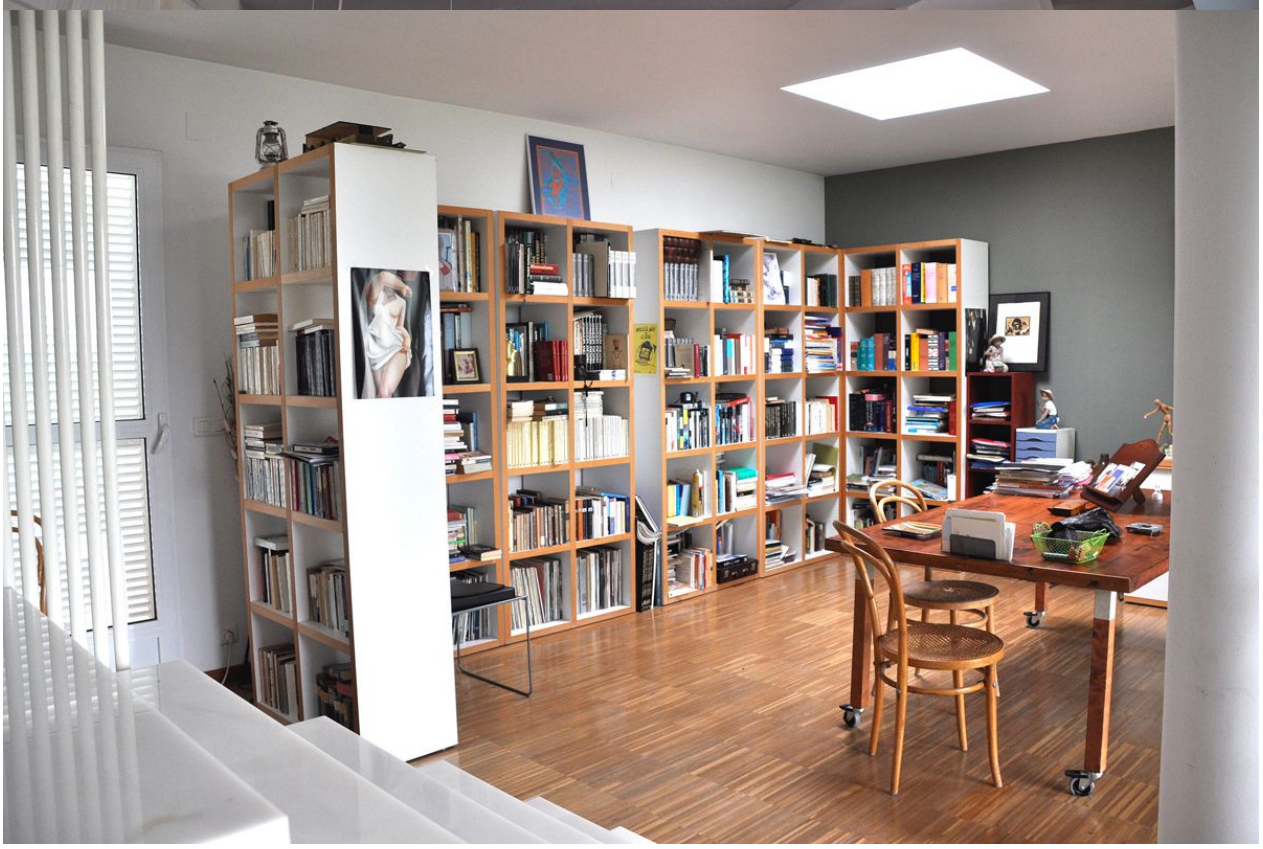

Solomon R. Guggenheim Museum

pan
reumol

"OUR EXPERIENCE IS YOUR GUARANTEE"