VIASS iberiaproperty

REF: # 12312 **ALGORFA (LA FINCA GOLF)**

INFO

PRECIO:	599.000 €
TIPO:	Villa
CIUDAD:	Algorfa (La Finca Golf)
HABITACIONES:	3
Baños:	2
Construidos (m2):	106
Parcela (m2):	435
Terraza (m2):	103
Años:	-
Planta:	-
MENSAJE	-

DESCRIPCION

FANTASTICA VILLA MEDITERRANEA EN CAMPO DE GOLF CERCA DEL MAR Villa pareada con piscina privada. Además el residencial del que forma parte cuenta con una zona comunitaria equipada con: Piscina comunitaria. Zona de hamacas. Zonas verdes. Situado en el campo de golf La Finca, en un entorno natural y tranquilo, alejado de ruidos y a 20 min en coche de la playa.

CERTIFICADO ENERGETICO

VISTAS

- Panoramico

AIRE ACONDICIONADO

- Central

PARKING NO. DE COCHES

: 1

JARDÍN Y TERRAZAS

- Arboles frutales
- Vallado
- Jardín privado

PROPERTY GALLERY

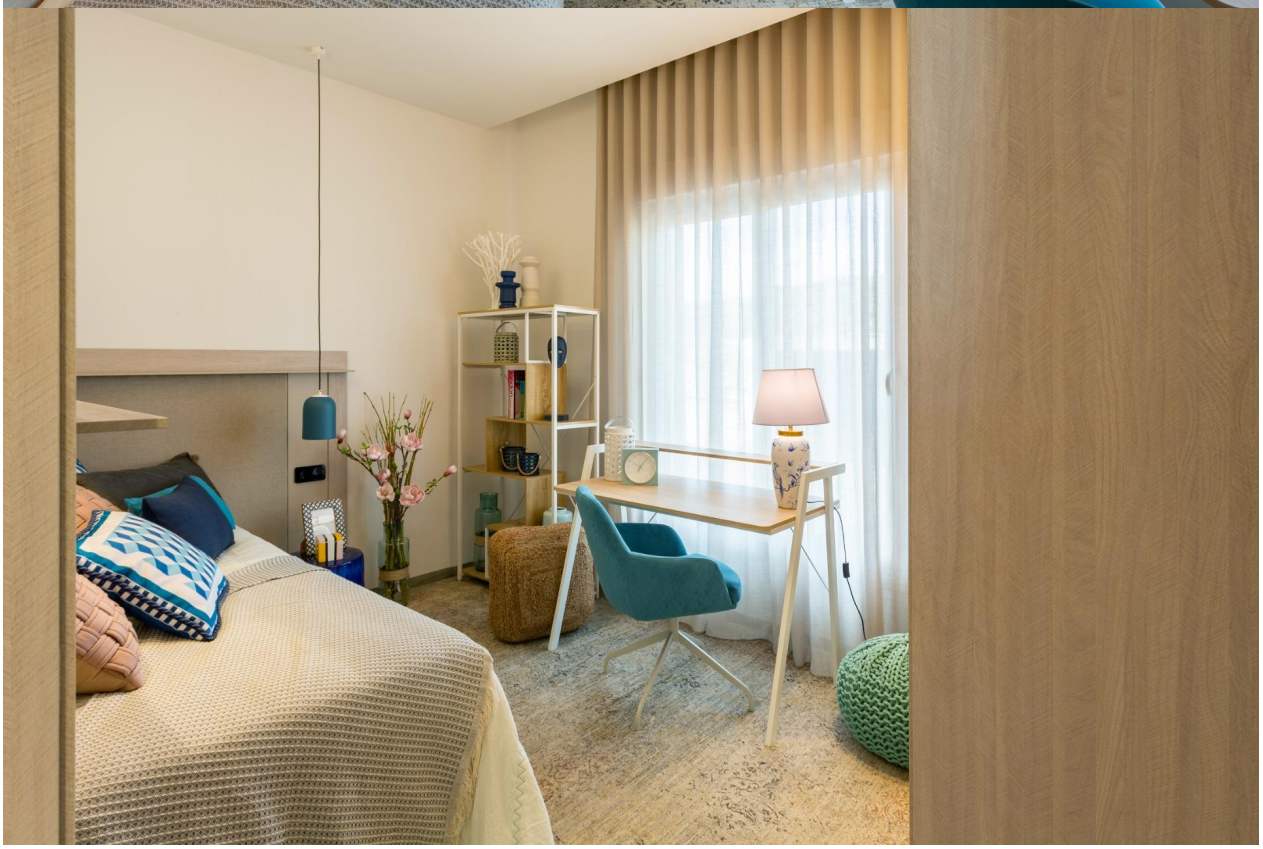

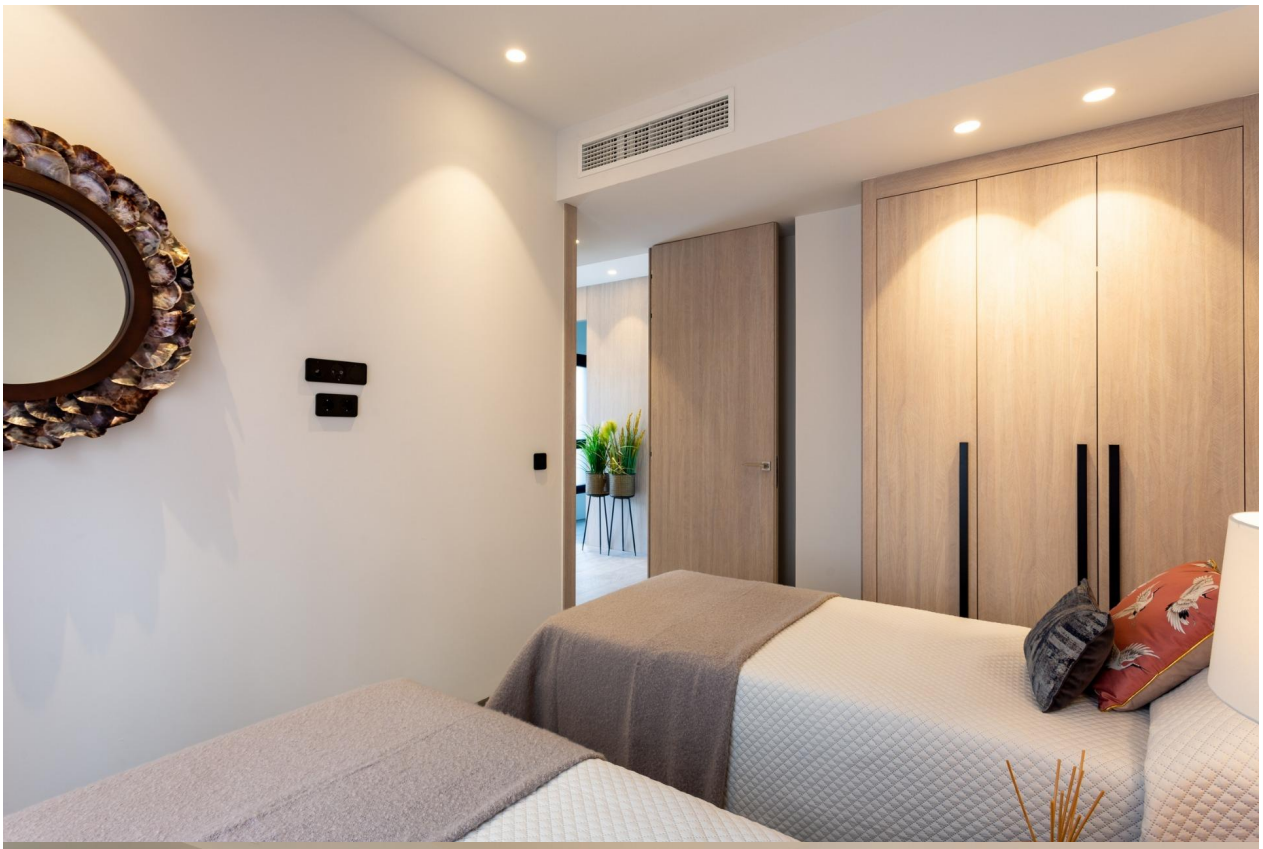

"OUR EXPERIENCE IS YOUR GUARANTEE"