REF: # 12277 **PILAR DE LA HORADADA**

INFO

PRECIO:	725.000 €
TIPO:	Villa
CIUDAD:	Pilar De La Horadada
HABITACIONES:	3
Baños:	2
Construidos (m2):	181
Parcela (m2):	232
Terraza (m2):	52
Años:	-
Planta:	-
MENSAJE	-

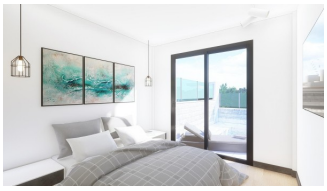

DESCRIPCION

VILLAS DE OBRA NUEVA EN PILAR DE LA HORADADA Villas de obra nueva situados en Pilar de la Horadada. Villas construidas en 2 plantas dispone de 3 dormitorios, 2 baños, aseo, cocina americana con el salón, sótano, terraza y solarium, jardín con piscina privada. Aparcamiento privado en el sótano. Armarios empotrados en dormitorios con puertas lacadas en blanco de suelo a techo equipados con cajoneras, barras de colgar y zona de almacenaje alta. Vestidor amueblado. Preinstalación de aire acondicionado (split) en dormitorios y en salón. Instalación de suelo radiante en toda la vivienda. Chalets situados a escasos metros de todos los servicios y del centro. Pilar de la Horadada es un típico pueblo español en la parte más meridional de la Costa Blanca. La gran calle principal tiene supermercados, muchas tiendas, restaurantes y bares y algunas plazas encantadoras. Las hermosas playas de Torre de la Horadada y Mil Palmeras con paseo marítimo de arena fina está a sólo 5 minutos. En Pilar de la Horadada también hay una red bien desarrollada de carriles bici y senderos para caminar, y también hay una gran oferta de diversas actividades deportivas. El campo de golf Lo Romero, de 18 hoyos, se encuentra a un corto trayecto en coche. Los aeropuertos de

Corvera (Murcia) y Alicante se encuentran a 40 y 55 minutos respectivamente.

CERTIFICADO ENERGETICO

VISTAS

- Panoramico

AIRE ACONDICIONADO

- Central

PARKING NO. DE COCHES

: 1

JARDÍN Y TERRAZAS

- Vallado
- Jardín privado

PROPERTY GALLERY
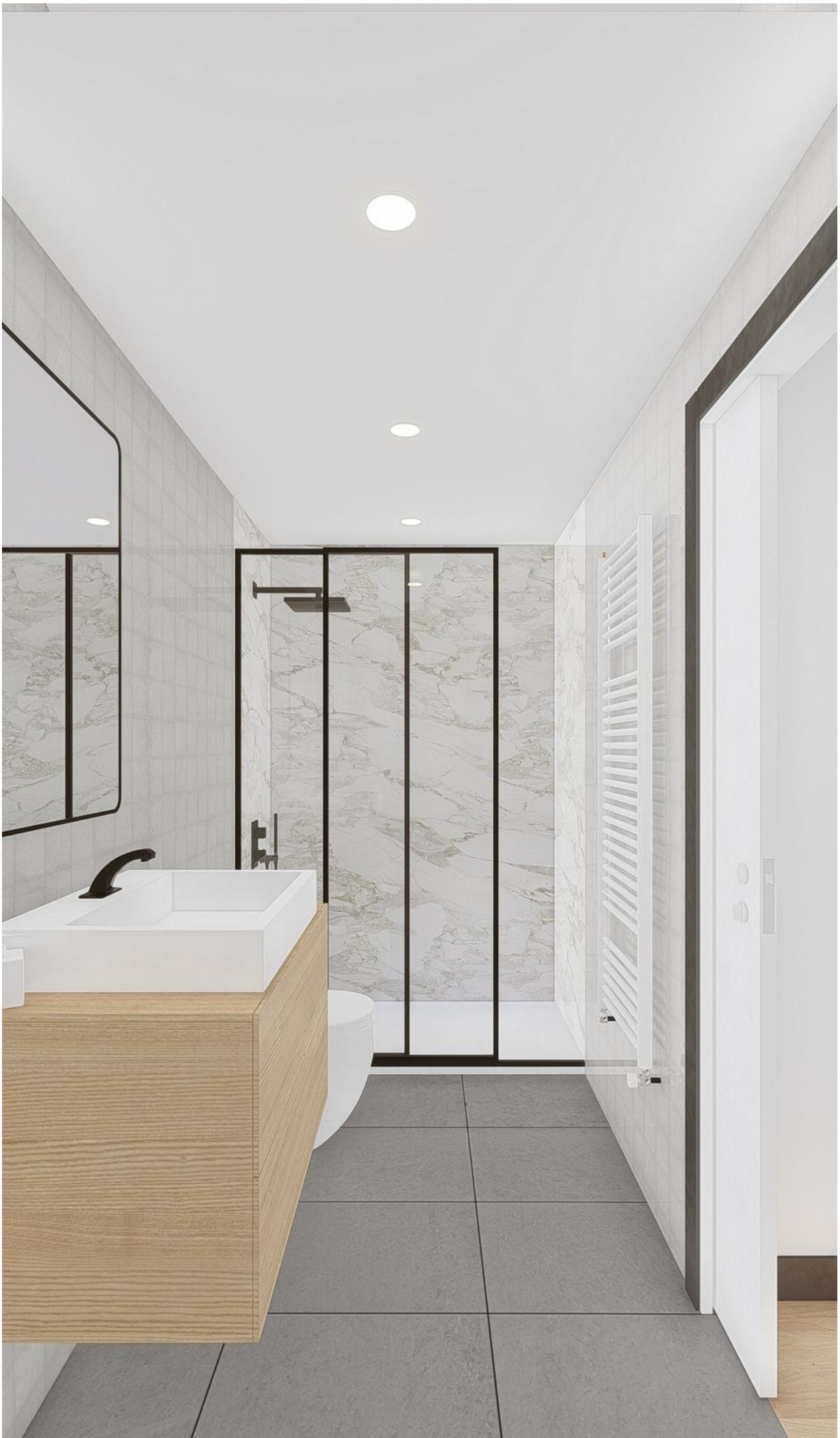
LOOKING FOR TRANSMISSION
THE UNCOMMON LIFE OF COMMON