REF: # 11825 **TORREVIEJA**

INFO

PRECIO:	195.000 €
TIPO:	Apartamento
CIUDAD:	Torrevieja
HABITACIONES:	1
Baños:	1
Construidos (m2):	51
Parcela (m2):	-
Terraza (m2):	11
Años:	
Planta:	-
MENSAJE	-

DESCRIPCION

RESIDENCIAL DE OBRA NUEVA EN TORREVIEJA Residencial de obra nueva a 5 minutos andando de la playa de Los Locos, en el centro de Torrevieja. Este residencial dispone de 16 viviendas, de 1, 2 o 3 dormitorios y 1 y 2 baños, todas con terrazas desde 7m2 hasta 55m2, orientadas al Sur o al Oeste, con solarium comunitario, jacuzzi, zona chill out y sauna. Plazas de aparcamiento subterráneo opcionales a un coste extra. Torrevieja es una ciudad española en la provincia de Alicante, en la Costa Blanca. Es conocida por su clima típicamente mediterráneo y su costa. Cuenta con paseos marítimos con complejos turísticos a lo largo de sus playas de arena. El pequeño Museo del Mar y de la Sal alberga

exposiciones sobre la historia pesquera y salinera de la ciudad. En el interior, el Parque Natural de las Lagunas de La Mata-Torrevieja cuenta con senderos y dos lagunas saladas, una rosa y otra verde. El aeropuerto de Alicante está a 40 minutos y el de Murcia, a 1 hora.

CERTIFICADO ENERGETICO

ESTILO

- Moderno
- Contemporaneo

VISTAS

- Panoramico

AIRE ACONDICIONADO

- Central

DISTANCIA A :

Playa : 1 Km

Aeropuerto: 50 Km

Ciudad : 50 m

AMUEBLADO

- Sin amueblar

PARKING NO. DE COCHES

: 1

AREAS

- Sauna

SUELO

- Azulejos
- Piedra

COCINA

- Cocina abierta

JARDÍN Y TERRAZAS

- Terraza cubierta
- Vallado

EXTRA

- Jacuzzi exterior
- Armarios empotrados
- Puerta de seguridad
- Doble cristal
- Ascensor

PROPERTY GALLERY

VIVIENDA 2
La vista desde arriba

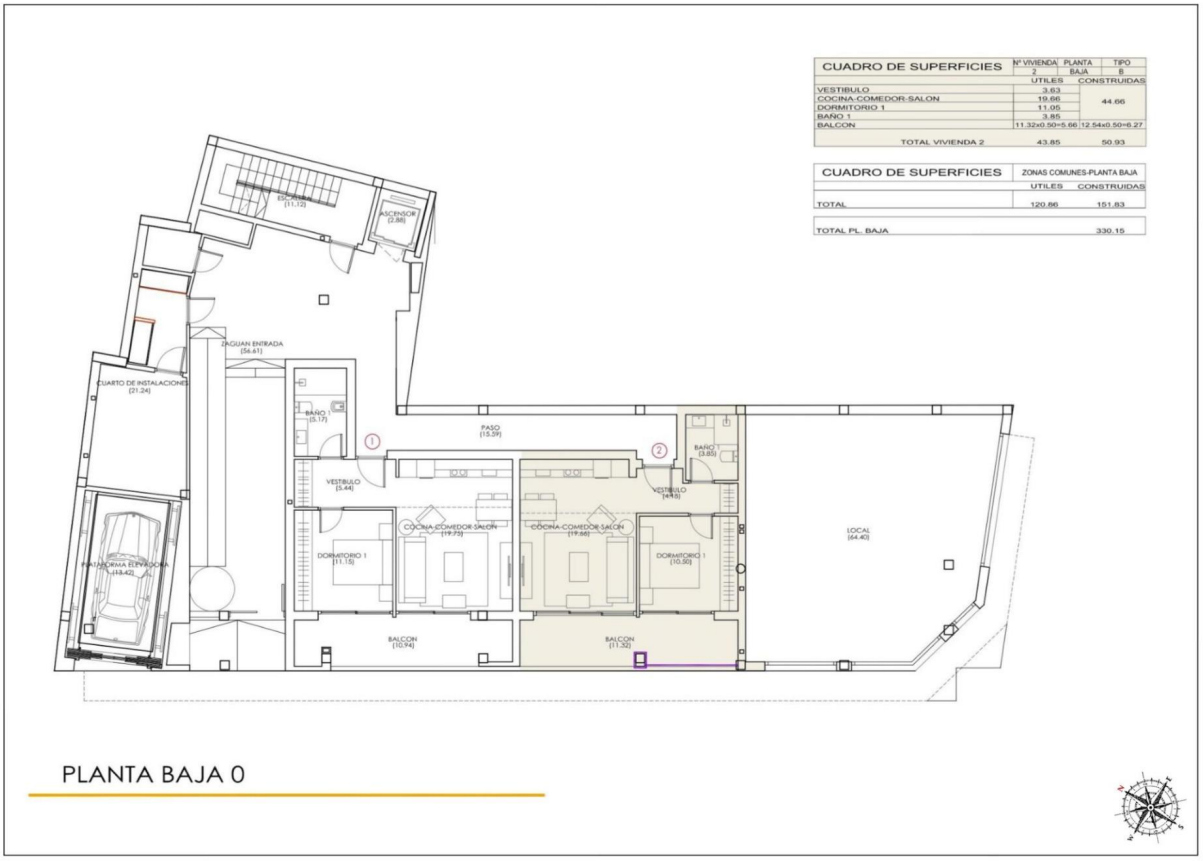

"OUR EXPERIENCE IS YOUR GUARANTEE"