VIASS iberiaproperty

REF: # 11480 **LOS ALCAZARES (EURO RODA)**

INFO

PRECIO:	370.000 €
TIPO:	
CIUDAD:	Los Alcazares (Euro Roda)
HABITACIONES:	2
Baños:	2
Construidos (m2):	95
Parcela (m2):	-
Terraza (m2):	120
Años:	-
Planta:	-
MENSAJE	-

DESCRIPCION

COMPLEJO RESIDENCIAL DE OBRA NUEVA EN EURO RODA
Complejo residencial de obra nueva de 3 bloques con amplia zona verde, piscinas y parques infantiles. Situado en la bonita y relajante zona de Euro Roda, cerca de Los Alcázares. 78 modernos y amplios apartamentos de 2 o 3 dormitorios y 2 baños, salón con cocina americana y plaza de garaje subterránea incluida. Los apartamentos de la planta baja tendrán una gran terraza y jardín, apartamentos de la planta media - terrazas de espacio, y apartamentos de la planta superior - terrazas y un solarium privado. La Costa Cálida es un lugar donde se puede disfrutar del sol, la playa y sus campos de golf. Euro Roda situado cerca de Los Alcázares, en la Región de Murcia cerca de las playas del Mar Menor. Dispone de todos los servicios necesarios a un paso, zonas de ocio, centro de salud, zonas comerciales y la playa. Los campos de golf se encuentran a pocos minutos en coche, la ciudad de Cartagena a menos de 20 minutos en coche y a 40 km del aeropuerto de Murcia, teniendo por tanto una amplia oferta cultural, gastronómica y deportiva a su alcance.

CERTIFICADO ENERGETICO

VISTAS

- Panoramico

EXTRA

- Ascensor

AIRE ACONDICIONADO

- Central

PARKING NO. DE COCHES

: 1

JARDÍN Y TERRAZAS

- Vallado

PROPERTY GALLERY

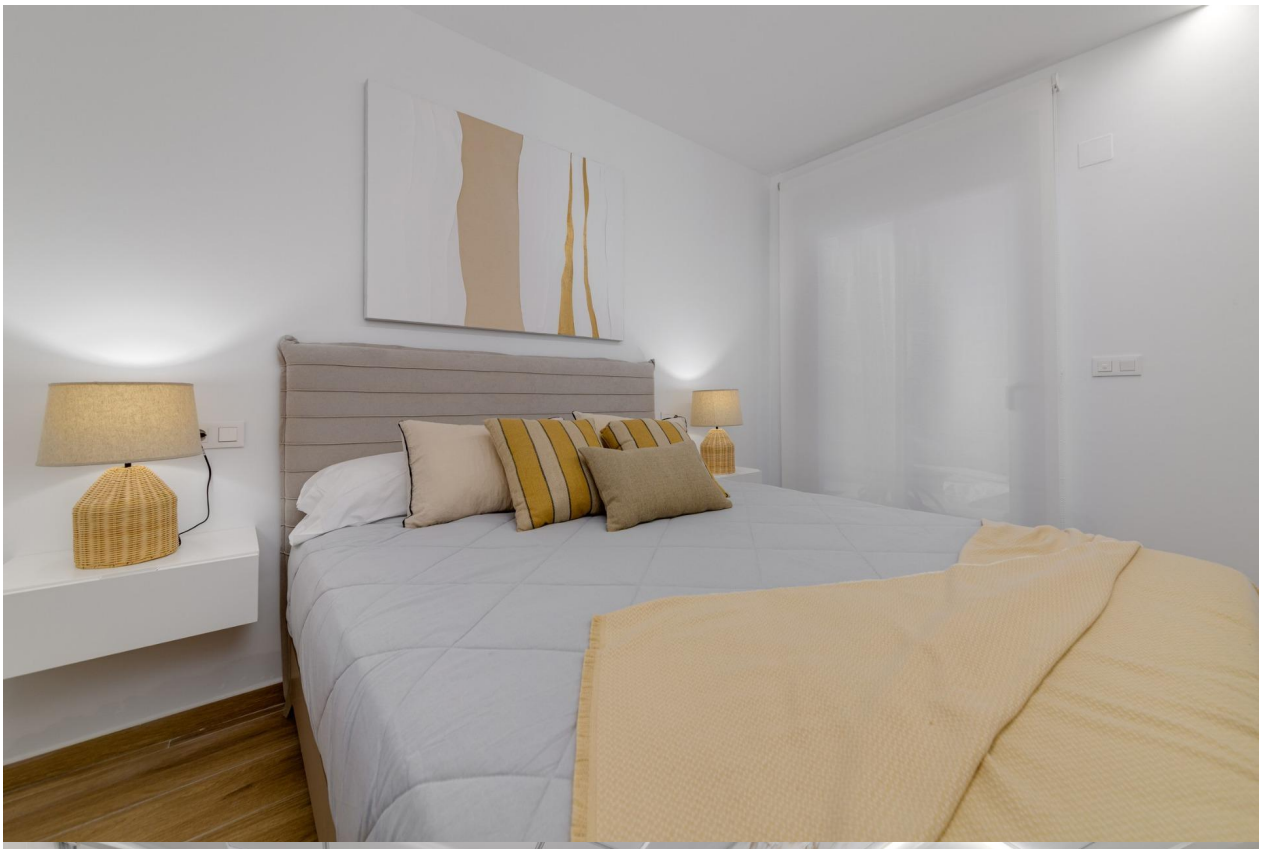

HOUSE N.37 (TYPE D) 4TH FLOOR - BLOCK 1

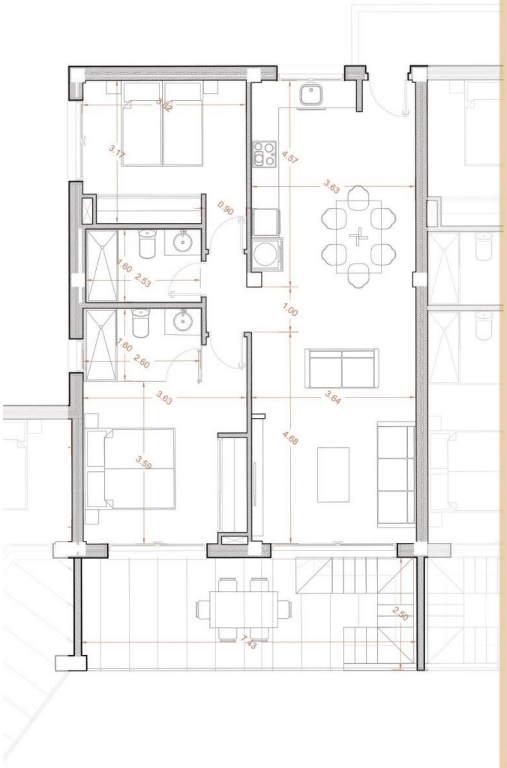

4TH FLOOR TYPE D

BLOCK 1 HOUSE 37

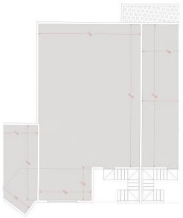

BUILT SURFACE	99,00 M2
LIVING ROOM KITCHEN	37,20 M2
BEDROOM 1	13,80 M2
BEDROOM 2	11,70 M2
BATHROOM 1	4,10 M2
BATHROOM 2	4,15 M2
CORRIDOR	1,65 M2
TERRACE 50%	8,00 M2
TOTAL USABLE SURFACE	80,60 M2
SOLARIUM	88,00 M2

1 X BASEMENT PARKING

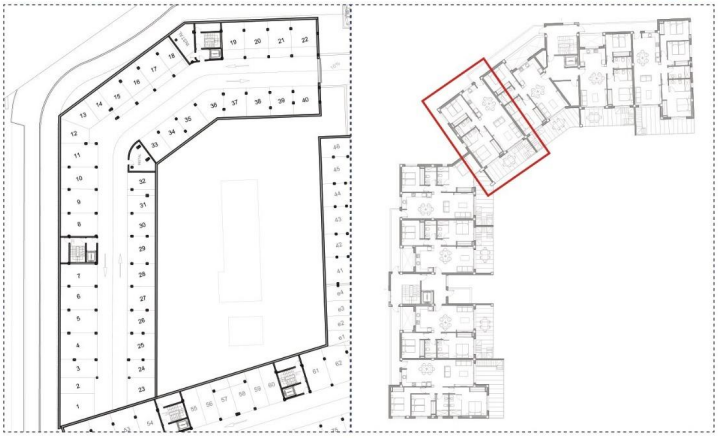

"OUR EXPERIENCE IS YOUR GUARANTEE"