REF: # 11434 **ALBIR (ALBIR CENTRO)**

INFO

:	Check
TIPO:	Apartamento
CIUDAD:	Albir (Albir centro)
HABITACIONES:	2
Baños:	2
Construidos (m2):	90
Parcela (m2):	-
Terraza (m2):	12
Años:	2002
Planta:	2
Camas	2

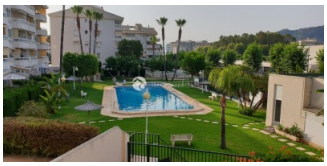

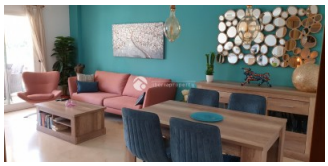

DESCRIPCION

Se entra a un bonito y espacioso recibidor donde, a tu izquierda, puedes acceder al salón y la cocina, solo separados por una barra americana. El moderno salón cuenta con un bonito sofá además de una mesa y 4 sillas, un moderno Smart TV, que te lleva a una soleada terraza con toldo y también una mesa y algunas sillas para disfrutar de las espectaculares vistas a las piscinas y jardines comunitarios. La cocina es práctica y tiene todo lo necesario como horno, frigorífico, vitrocerámica, hervidor, cafetera y tostadora. Hay un lavadero al lado de la cocina con calentador de agua eléctrico y lavadora, donde los propietarios dejan las sillas de sol y playa también para uso de los huéspedes. De vuelta desde el hall de entrada, si va a su derecha, encontrará un baño con ducha a ras de suelo, así como los dos dormitorios (ambos con aire acondicionado frío/calor). Un dormitorio tiene dos camas individuales y el dormitorio principal tiene una cama de matrimonio, un pequeño balcón, armario empotrado y baño privado con bañera. Todas las habitaciones son espaciosas, modernas y han sido

decoradas con un estilo agradable. El apartamento dispone de WIFI, sistema de alarma y ascensor. El edificio cuenta con cuidados jardines comunitarios y dos piscinas (interior y exterior). Se encuentra a poca distancia de la playa, así como cerca de bares, restaurantes y supermercados.

CERTIFICADO ENERGETICO

ESTILO

- Contemporaneo

VISTAS

- Vistas a la montaña

AIRE ACONDICIONADO

- Habitaciones

DISTANCIA A :

Playa : 500 m

Aeropuerto: 60 Km

Ciudad : 100 m

ORIENTACION

Sur

SUELO

- Azulejos

COCINA

- Cocina abierta
- Cocina equipada
- Granito

JARDÍN Y TERRAZAS

- Terraza cubierta
- Terraza abierta
- Palmeras
- Parque infantil
- Paisajista
- Vallado
- Cesped
- Puerta electrica
- Jardín comunitario

CALEFACION

- Gas central

EXTRA

- Armarios empotrados
- Puerta de seguridad
- Doble cristal
- Satellite TV
- Lavanderia
- Ascensor
- Internet
- Conserje

PROPERTY GALLERY

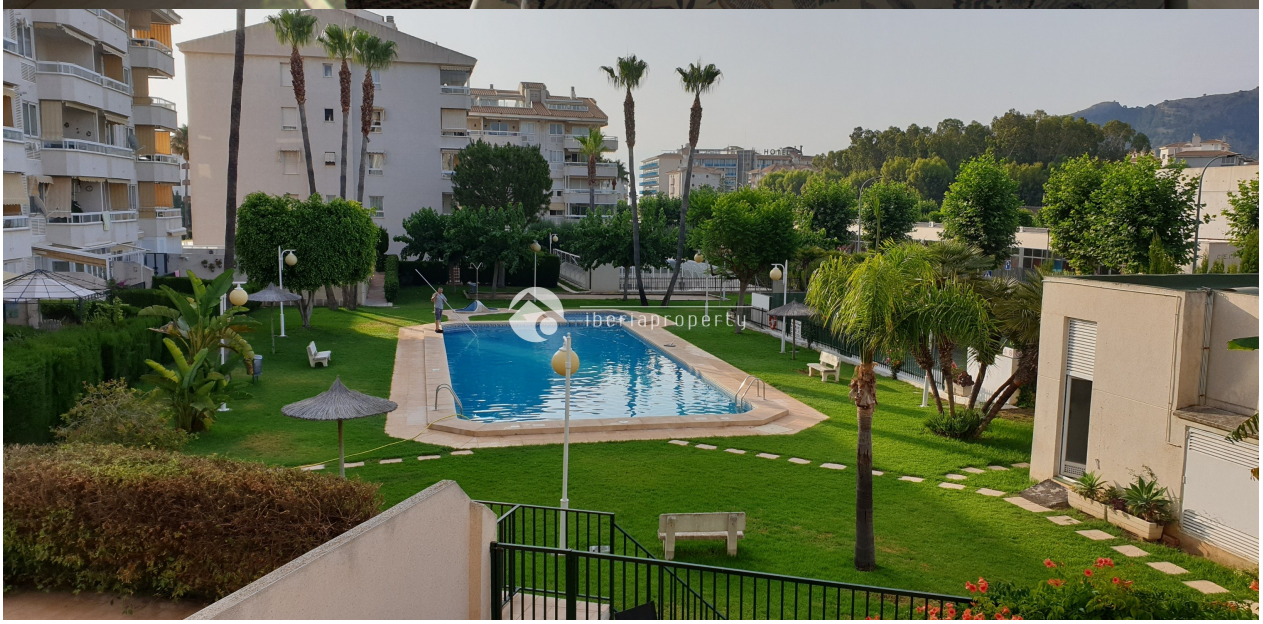

iberiaproperty

iberiaproperty

iberiaproperty

iberiaproperty

iberiaproperty

iberiaproperty

iberiaproperty

iberiaproperty

iberiaproperty

iberiaproperty

ibertapropertu

"OUR EXPERIENCE IS YOUR GUARANTEE"