REF: # 10536 **ORIHUELA COSTA**

INFO

PRECIO:	825.000 €
TIPO:	Apartamento
CIUDAD:	Orihuela Costa
HABITACIONES:	3
Baños:	3
Construidos (m2):	152
Parcela (m2):	29
Terraza (m2):	-
Años:	-
Planta:	-
MENSAJE	-

DESCRIPCION

COMPLEJO RESIDENCIAL DE OBRA NUEVA EN LAS COLINAS GOLF La promoción de obra nueva consta de 15 apartamentos de lujo con enormes terrazas con vistas a la zona verde natural circundante. Hemos realizado una combinación de arquitectura mediterránea moderna y tradicional. Nuestra idea desde el principio ha sido hacer los apartamentos, con una descripción de materiales que incluye entre otros, calefacción por suelo radiante con agua, grifo quooker, sistema de renovación de aire, techos de reducción de sonido, cocinas lacadas, sistema de casa inteligente y mucho más. Teniendo en cuenta la ubicación privilegiada y las vistas creemos que el complejo ofrece las condiciones ideales para satisfacer los criterios de clientes con gusto exquisito. La planta baja consta de 4 apartamentos: 3 apartamentos con 3 dormitorios, 3 baños y un aseo y 1 apartamento con 2 dormitorios y 2 baños. Todos los apartamentos de la planta baja disponen de amplias terrazas, así como de una piscina privada. En Las Colinas Golf [amp;] Country Club encontrará además una amplia variedad de servicios para

los propietarios como tenis, padel-tenis, fitness, masajes, golf, senderismo y mucho más. Dentro de Las Colinas Golf [amp;] Country Club también encontrará varios restaurantes así como un minimarket con pan recién horneado y mucho más. Disfrutará de 200.000 metros cuadrados de hermosos paisajes mediterráneos y podrá realizar pintorescos paseos por la exuberante flora autóctona y los extensos campos de naranjos y limoneros. Complejo situado a 40 minutos del aeropuerto de Alicante y a 1 hora del aeropuerto de Murcia - Corvera.

CERTIFICADO ENERGETICO

VISTAS

- Panoramico

JARDÍN Y TERRAZAS

- Terraza abierta
- Jardín privado

EXTRA

- Puerta de seguridad
- Trastero

PROPERTY GALLERY

ESC. A - P. BAJA

	ESC A		ESC B	
P03	13	14	15	
P02	09	10	11	12
P01	05	06	07	08
P00	01	02	03	04
S01	PARKING			

Sup. construida vivienda:	152,50 m²
Sup. terraza cubierta:	60,00 m²
Sup. terraza descubierta:	13,00 m²
SUPERFICIE TOTAL:	225,50 m²
Piscina:	32,10 m²
Jardin Privativo:	29,00 m²

Escala: 1 : 100

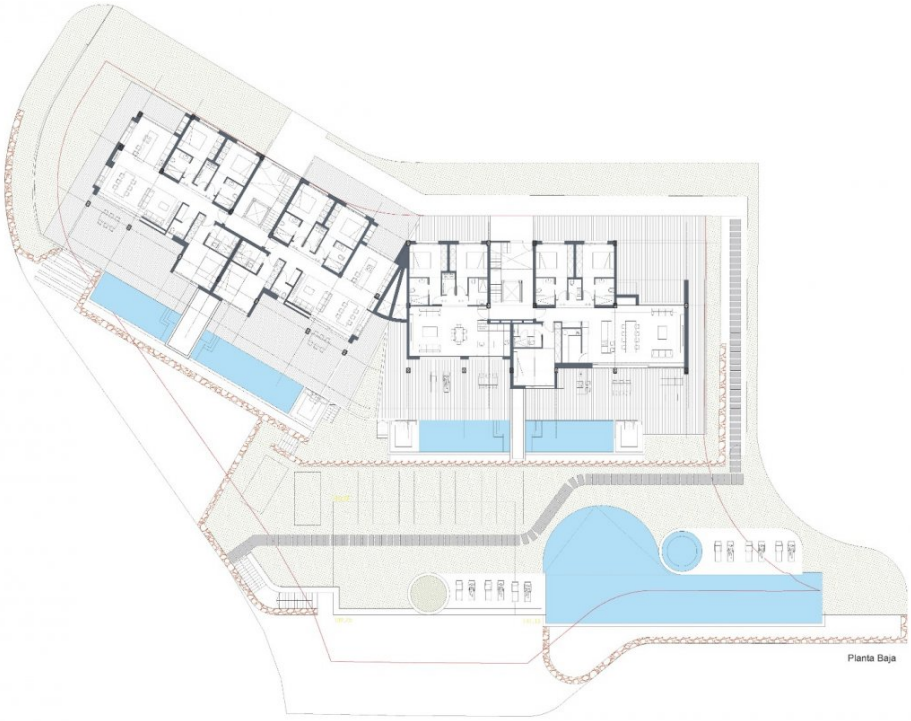
Planta Baja

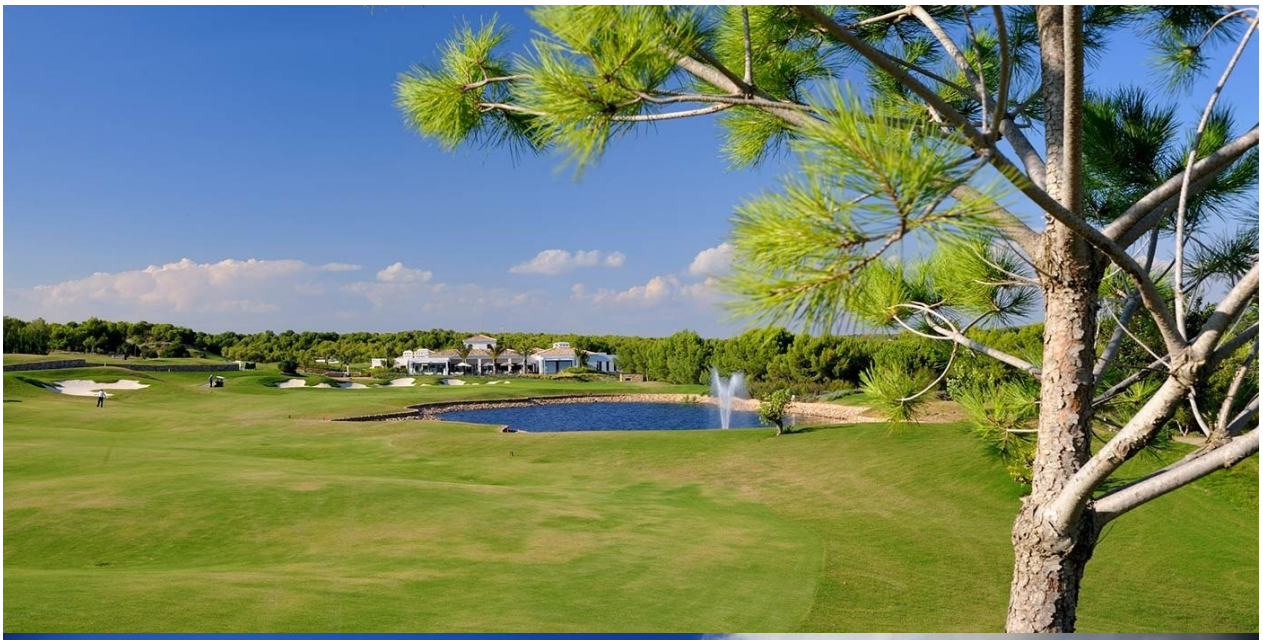

"OUR EXPERIENCE IS YOUR GUARANTEE"