REF: # 10532 **LA NUCIA/POLOP**

INFO

PRECIO:	240.000 €
TIPO:	Villa
CIUDAD:	La Nucia/Polop
HABITACIONES:	5
Baños:	2
Construidos (m2):	229
Parcela (m2):	-
Terraza (m2):	-
Años:	-
Planta:	-
MENSAJE	-

DESCRIPCION

Magnífico chalet de diseño con vistas panorámicas ubicado en una zona muy tranquila de La Nucía, la vivienda se distribuye en 3 plantas. La planta baja consta de un dormitorio, un luminoso salón comedor con chimenea de leña, desde este podremos acceder a la zona exterior, una amplia cocina totalmente equipada, además de, un amplio cuarto de aseo. La planta inferior cuenta con un amplio garaje, además de, un dormitorio con aseo de cortesía. La planta primera consta de 3 amplias habitaciones y 2 cuartos de baño, uno de ellos en suite. En la parte exterior podemos disfrutar de 2 amplias terrazas, existe la posibilidad de construir una piscina. La vivienda está equipada con rejas y una puerta de seguridad, además de, aire acondicionado por conductos.

CERTIFICADO ENERGETICO
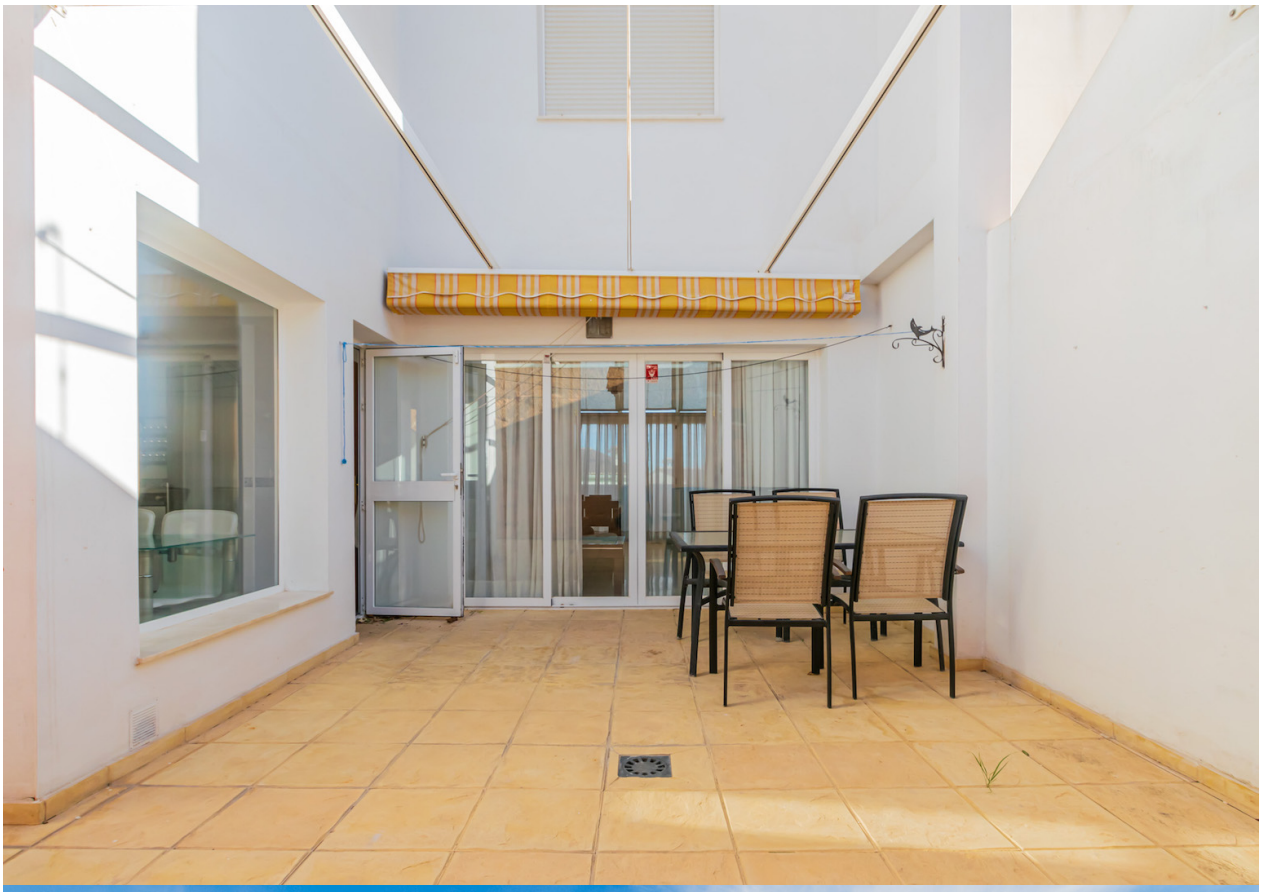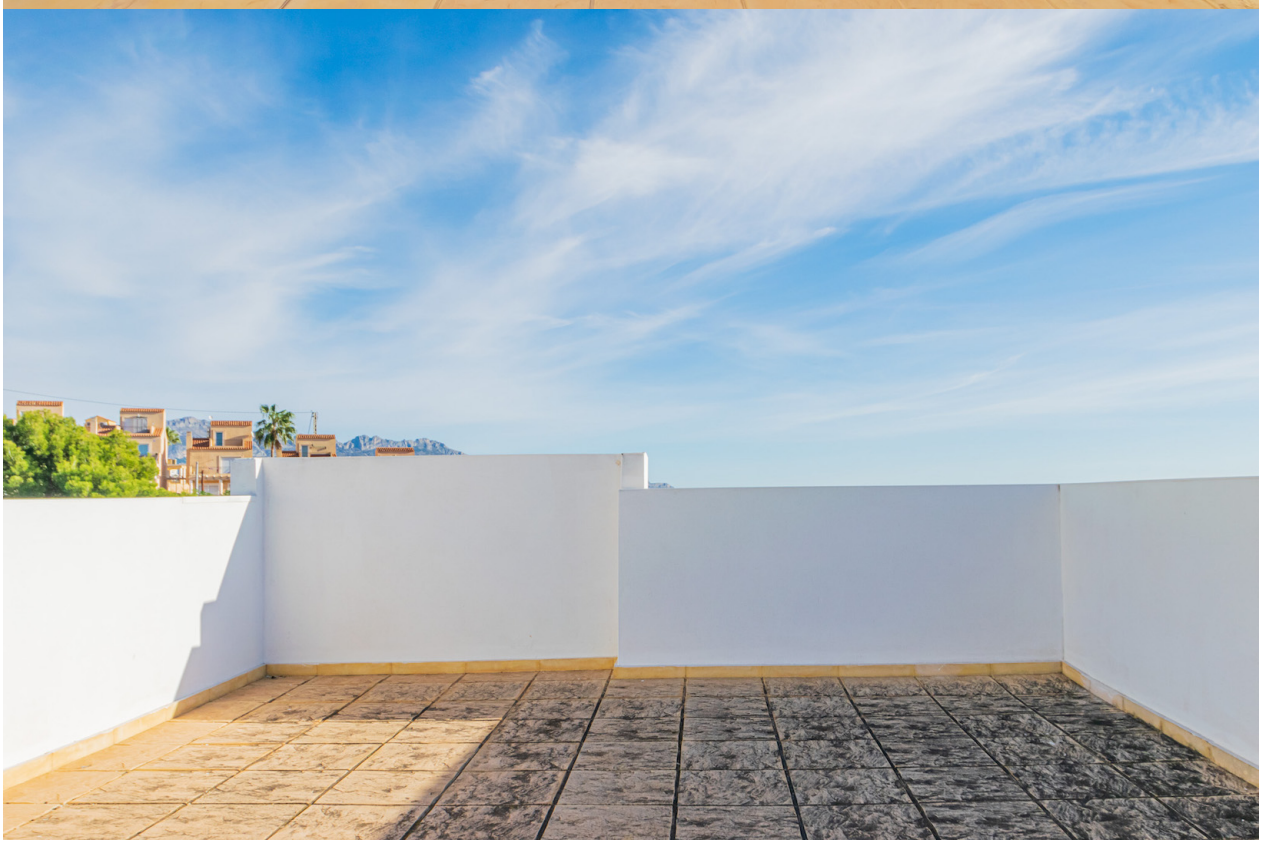
PROPERTY GALLERY