VIASS iberiaproperty

Villajoyosa, Calle Costera de la mar, 3 , 03570, +34 603 500 700 | Albir (Alfaz del pi), Boulevard los Musicos 6, Albir, 03581, +34 966 866 563

REF: # 12878 **ALBIR**

INFO

PRECIO:	420.000 €
TIPO:	Apartamento
CIUDAD:	Albir
HABITACIONES:	2
Baños:	2
Construidos (m2):	91
Parcela (m2):	-
Terraza (m2):	-
Años:	-
Planta:	-
MENSAJE	-

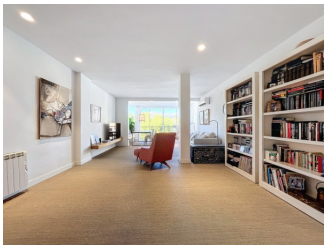

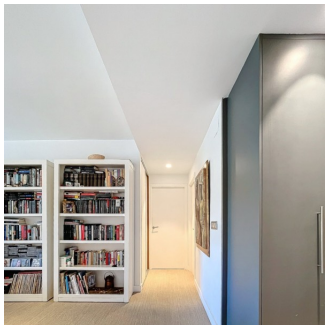

DESCRIPCION

Magnífico apartamento de diseño con vistas al mar situado en una urbanización de gran prestigio sita en el corazón del Albir. Este se distribuye en hall de entrada, un espacioso y luminoso salón comedor, una bonita cocina con galería completamente amueblada y equipada, 2 dormitorios (inicialmente tenía 3 dormitorios) y 2 baños, ambos en suite. El apartamento está equipado con vídeo portero, armarios empotrados, ventanas climalit, aire acondicionado, puerta de seguridad, entre otros. En el precio se incluye una plaza de parking. Las zonas comunitarias incluyen una amplia piscina, además de, unas bonitas zonas ajardinadas.

CERTIFICADO ENERGETICO

CERTIFICADO
ENERGETICO

"OUR EXPERIENCE IS YOUR GUARANTEE"