Villajoyosa, Calle Costera de la mar, 3 , 03570, +34 603 500 700 | Albir (Alfaz del pi), Boulevard los Musicos 6, Albir, 03581, +34 966 866 563

REF: # 12594 **DENIA**

INFO

PRECIO:	1.600.000 €
TIPO:	Villa
CIUDAD:	Denia
HABITACIONES:	7
Baños:	4
Construidos (m2):	350
Parcela (m2):	364
Terraza (m2):	-
Años:	-
Planta:	-
MENSAJE	-

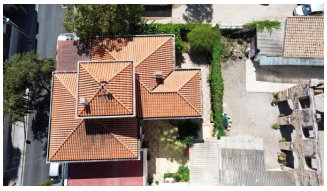

DESCRIPCION

CHALET / VILLA EN EL CENTRTO DE DÉNIA A la venta esta exclusiva casa señorial ubicada en pleno centro de Dénia, una propiedad única y singular. Puede emplearse como residencia familiar o bien, darle diferentes usos y utilizar para un proyecto de inversión ya sea de restauración, hotel boutique, oficinas, etc... Esta propiedad de 350m² construidos se distribuye en varias alturas: Planta principal: Hall de entrada, pasillo que rodea la escalera y da acceso a dos salones y dos comedores comunicados entre sí con dos chimeneas, cocina independiente con dos zonas, alacena y salida al patio, aseo de cortesía, pequeña habitación y dormitorio con baño en suite. Planta primera: Despacho con amplios ventanales, cinco dormitorios y tres baños completos, el dormitorio principal con baño en suite y balcón. Planta alta: Dispone de un altillo/torreta con la posibilidad de acceder a una amplia terraza o realizar una ampliación de la vivienda en esa altura. Planta sótano: Cuenta con una Bodega y trastero. En el exterior de la propiedad encontrará una zona de jardín con orientación sur, terraza pavimentada alrededor de la cocina que está comunicada con el patio, cuarto de lavandería o almacén. La parcela tiene la posibilidad de poder

construir una piscina en el jardín. Opción de parcela anexa de 120m² para ubicar un parking. Desde la primera planta tenemos unas bonitas vistas a un antiguo Claustro que linda con la Iglesia San Antonio. Una propiedad muy interesante y particular para invertir en el centro de Dénia. Contacte con nosotros y solicite más información.

CERTIFICADO ENERGETICO

VISTAS

- Panoramico

CERTIFICADO ENERGETICO

"OUR EXPERIENCE IS YOUR GUARANTEE"