



REF: # 12252

GUARDAMAR DEL SEGURA



INFO

PRECIO:	287.000 €
TIPO:	Apartamento
CIUDAD:	Guardamar del Segura
HABITACIONES:	2
Baños:	2
Construidos (m2):	79
Parcela (m2):	-
Terraza (m2):	6
Años:	-
Planta:	-
MENSAJE	-

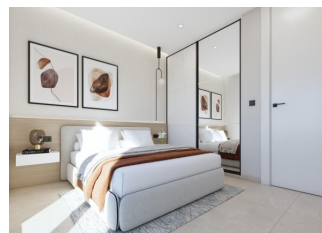
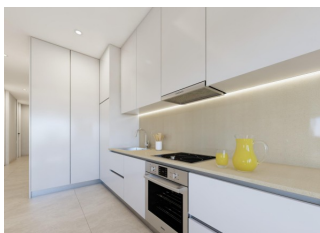

DESCRIPCION

RESIDENCIAL DE OBRA NUEVA EN GUARDAMAR DEL SEGURA
Residencial de obra nueva de apartamentos y áticos en Guardamar del Segura. Este destacado edificio es la elección perfecta gracias a su proximidad a la playa y a una amplia gama de servicios. Sus instalaciones incluirán una piscina y un solarium en la azotea, proporcionando un espacio para que los residentes se relajen y disfruten. Modernas viviendas de 2 y 3 dormitorios, 2 baños, un luminoso salón-comedor con cocina integrada y una acogedora terraza. Todas las viviendas estarán equipadas con aire acondicionado y domótica, lo que permitirá a los residentes controlar y automatizar diversos aspectos de la vivienda, proporcionando confort y eficiencia energética. La cocina contará con electrodomésticos de alta calidad, incluyendo horno, lavavajillas, frigorífico-congelador, campana extractora y placa de inducción, garantizando un espacio funcional y moderno para cocinar y disfrutar de las comidas en compañía. Además, existe la opción de

adquirir una plaza de garaje y un trastero en el mismo edificio, proporcionando mayor comodidad y espacio de almacenamiento a los residentes. El residencial se encuentra en una ubicación privilegiada, cerca de la playa y rodeado de una gran variedad de servicios y comodidades, como restaurantes, tiendas, supermercados y zonas de ocio. Guardamar del Segura, conocida por sus hermosas playas de arena fina y su entorno natural, ofrece un estilo de vida tranquilo y relajado, sin renunciar a los servicios necesarios al alcance de la mano.



ESTILO <ul style="list-style-type: none"> Moderno 	VISTAS <ul style="list-style-type: none"> Panoramico 	DISTANCIA A : <div> Playa : 100 m Aeropuerto: 30 Km </div>	AMUEBLADO <ul style="list-style-type: none"> Sin amueblar
PARKING NO. DE COCHES <div> : 1 </div>	SUELO <ul style="list-style-type: none"> Azulejos Piedra 	COCINA <ul style="list-style-type: none"> Cocina abierta Cocina equipada 	JARDÍN Y TERRAZAS <ul style="list-style-type: none"> Vallado
EXTRA <ul style="list-style-type: none"> Armarios empotrados Alarma Puerta de seguridad Doble cristal Ascensor 	CERTIFICADO ENERGETICO <div> <p>The image shows a vertical energy efficiency scale with seven horizontal bars labeled A through G. Bar A is dark green, B is medium green, C is light green, D is yellow, E is orange-yellow, F is orange, and G is red. To the right of these bars is a solid green vertical bar with the text 'EN TRAMITES' written vertically inside it.</p> </div>		

"OUR EXPERIENCE IS YOUR GUARANTEE"