VIASS iberiaproperty

Villajoyosa, Calle Costera de la mar, 3 , 03570, +34 603 500 700 | Albir (Alfaz del pi), Boulevard los Musicos 6, Albir, 03581, +34 966 866 563

REF: # 12204 **PILAR DE LA HORADADA**

INFO

PRECIO:	225.000 €
TIPO:	Apartamento
CIUDAD:	Pilar De La Horadada
HABITACIONES:	2
Baños:	2
Construidos (m2):	64
Parcela (m2):	-
Terraza (m2):	11
Años:	-
Planta:	-
MENSAJE	-

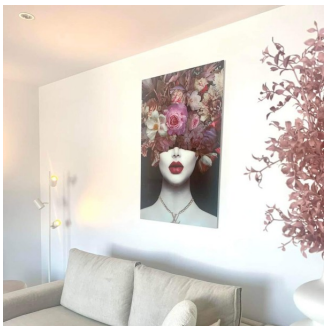

DESCRIPCION

RESIDENCIAL DE OBRA NUEVA EN PILAR DE LA HORADADA
Residencial de obra nueva de apartamentos y áticos en Pilar de la Horadada. Apartamentos en planta baja y media con amplias terrazas y áticos en planta alta con solarium privado. Viviendas modernas de 2 y 3 dormitorios, 2 baños, cocina americana con amplio salón, armarios empotrados. Cada vivienda dispone de plaza de garaje y trastero. Todo a tu alcance para que disfrutes de una excelente ubicación. Pilar de la Horadada es un típico pueblo español en la parte más meridional de la Costa Blanca. La gran calle principal tiene supermercados, muchas tiendas, restaurantes y bares y algunas plazas encantadoras. Las hermosas playas de Torre de la Horadada y Mil Palmeras con paseo marítimo de arena fina está a sólo 5 minutos. Los aeropuertos de Corvera (Murcia) y Alicante están respectivamente a 40 y 55 minutos.

CERTIFICADO ENERGETICO

VISTAS

- Panoramico

AIRE ACONDICIONADO

- Central

PARKING NO. DE COCHES

: 1

JARDÍN Y TERRAZAS

- Vallado

EXTRA

- Ascensor

CERTIFICADO ENERGETICO

"OUR EXPERIENCE IS YOUR GUARANTEE"