VIASS iberiaproperty

Villajoyosa, Calle Costera de la mar, 3 , 03570, +34 603 500 700 | Albir (Alfaz del pi), Boulevard los Musicos 6, Albir, 03581, +34 966 866 563

REF: # 11354 **SAN MIGUEL DE SALINAS**

INFO

PRECIO:	226.000 €
TIPO:	Villa
CIUDAD:	San Miguel de Salinas
HABITACIONES:	3
Baños:	2
Construidos (m2):	163
Parcela (m2):	180
Terraza (m2):	20
Años:	
Planta:	-
MENSAJE	-

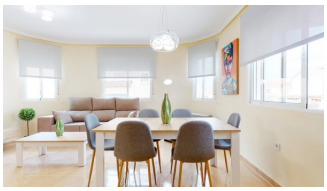

DESCRIPCION

VIVIENDAS SEMI ADOSADAS LLAVE EN MANO EN UN ENTORNO RURAL TRANQUILO!!! Viviendas de 2 y 3 dormitorios, con acabados interiores y exteriores de alta calidad, magníficas vistas despejadas y gran integración con el entorno natural. El inigualable entorno natural ofrece la posibilidad de tener una forma de vida sana; alejada del estrés, del ruido, de la contaminación; en definitiva, algo parecido a un paraíso. Y, al mismo tiempo, a tan solo 6 km de distancia, se encuentran las playas y servicios de la ciudad de Torrevieja. Las viviendas son de estilo arquitectónico mediterráneo tradicional, con acabados en piedra natural y granito, disponiendo de amplios jardines, terrazas solárium privadas y parking dentro de las parcelas. Algunas unidades tienen también un sótano donde se pueden habilitar 2 dormitorios adicionales. Una bonita piscina comunitaria completa la oferta de zonas comunes. Viviendas totalmente terminadas y listas para entrar a vivir.

CERTIFICADO ENERGETICO

ESTILO

- Mediterraneo

VISTAS

- Panoramico

AIRE ACONDICIONADO

- Central

DISTANCIA A :

Playa : 7 Km

Aeropuerto: 50 Km

Ciudad : 2 Km

ORIENTACION

Sur East West

PARKING NO. DE COCHES

: 1

TASAS

Comunidad : 400 €

I.B.I : 480 €

SUELO

- Azulejos

COCINA

- Cocina abierta

JARDÍN Y TERRAZAS

- Terraza abierta
- Arboles frutales
- Vallado
- Muros de piedra
- Jardín privado

EXTRA

- Armarios empotrados
- Doble cristal

CERTIFICADO ENERGETICO

"OUR EXPERIENCE IS YOUR GUARANTEE"