REF: # 7361 **CALPE/MORAIRA**

INFO

PRECIO:	265.000 €
TIPO:	Apartamento
CIUDAD:	Calpe/Moraira
HABITACIONES:	2
Baños:	1
Construidos (m2):	75
Parcela (m2):	-
Terraza (m2):	-
Años:	-
Planta:	-
MENSAJE	-

DESCRIPCION

Muy bonito y moderno apartamento en venta en el centro de Moraira. Este apartamento construido en 2007 que ha sido utilizado como oficina consta de 2 dormitorios, baño, cocina y salón con balcón. Otras características son: aire acondicionado con conductos de aire frío y caliente en todo el apartamento, ventanas de doble acristalamiento, trastero, ascensor y una plaza de aparcamiento en el aparcamiento subterráneo.

CERTIFICADO ENERGETICO

VISTAS

- Panoramico

PARKING NO. DE COCHES

Garage no. de coches : 1

PROPERTY GALLERY

Los Alhambras

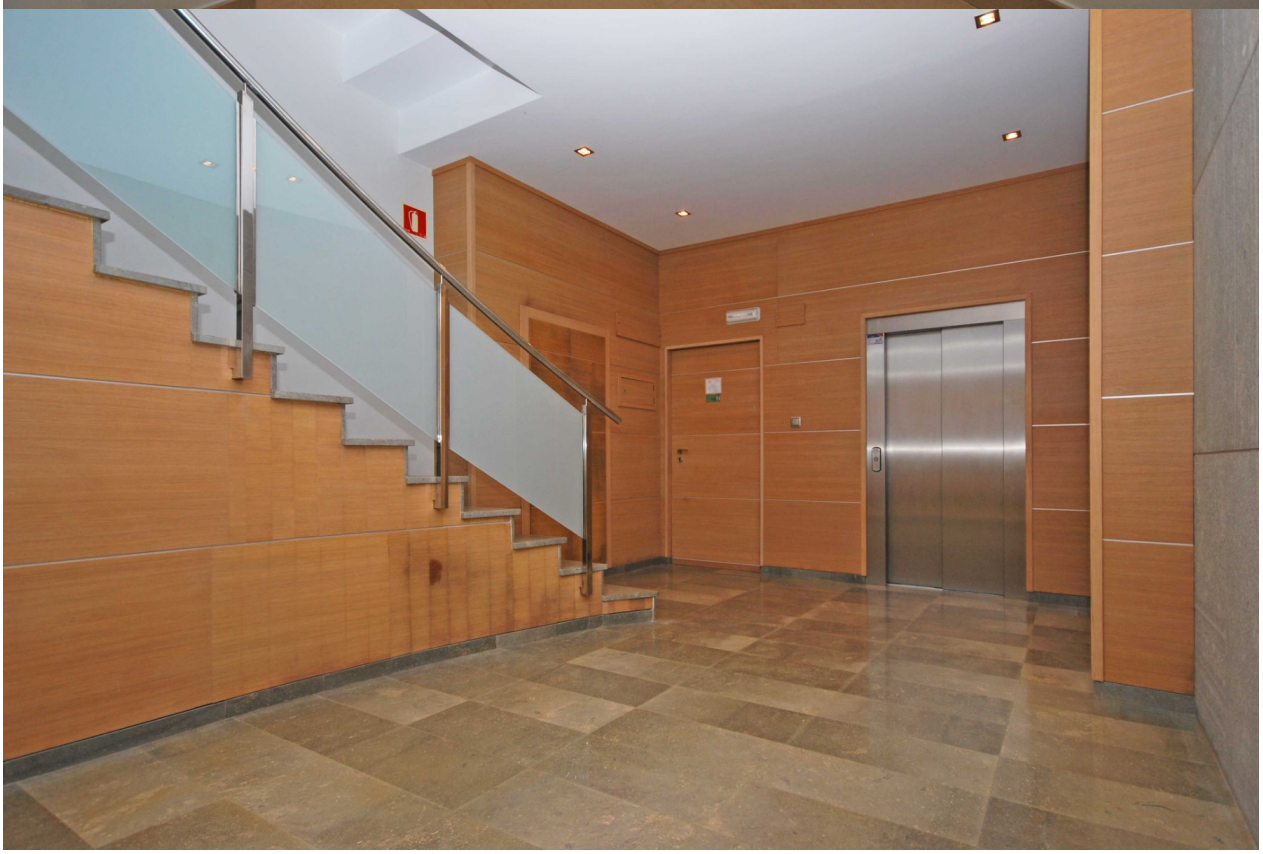

"OUR EXPERIENCE IS YOUR GUARANTEE"