REF: # 11998 **ORIHUELA COSTA (VILLACOSTA)**

INFO

PRECIO:	160.000 €
TIPO:	Apartamento
CIUDAD:	Orihuela Costa (Villacosta)
HABITACIONES:	2
Baños:	2
Construidos (m2):	93
Parcela (m2):	-
Terraza (m2):	-
Años:	-
Planta:	-
MENSAJE	-

DESCRIPCION

RESIDENCIAL DE OBRA NUEVA EN ORIHUELA COSTA Residencial de obra nueva llave en mano es un exclusivo edificio compuesto por 11 modernos apartamentos listos para entrar a vivir, diseñados para ofrecer el máximo confort y estilo de vida. Cada apartamento ofrece una distribución similar, con opciones que incluyen solarium, terraza o jardín privado. Todos los apartamentos disponen de 2 dormitorios y 2 baños, así como de un amplio salón y cocina integrada que crean un espacio acogedor y funcional para compartir momentos especiales con los suyos. En el corazón del complejo residencial podrá disfrutar de una preciosa piscina comunitaria, perfecta para relajarse y refrescarse en los calurosos días de verano. Además residencial estratégicamente situado cerca de importantes servicios y comodidades. A pocos pasos encontrarás los supermercados Mercadona y ALdi, donde podrás abastecerte cómodamente de todas tus necesidades diarias. Si es usted aficionado al golf, le encantará saber que el residencial está rodeado de prestigiosos campos de golf, donde podrá practicar su swing y disfrutar de impresionantes vistas panorámicas. Además, la proximidad al mar ofrece la oportunidad de disfrutar de hermosas playas y paseos

marítimos. En resumen, residencial es algo más que un edificio de apartamentos; es un estilo de vida que combina comodidad, lujo y proximidad a todos los servicios necesarios para disfrutar plenamente de la vida.

CERTIFICADO ENERGETICO

VISTAS

- Panoramico

PROPERTY GALLERY

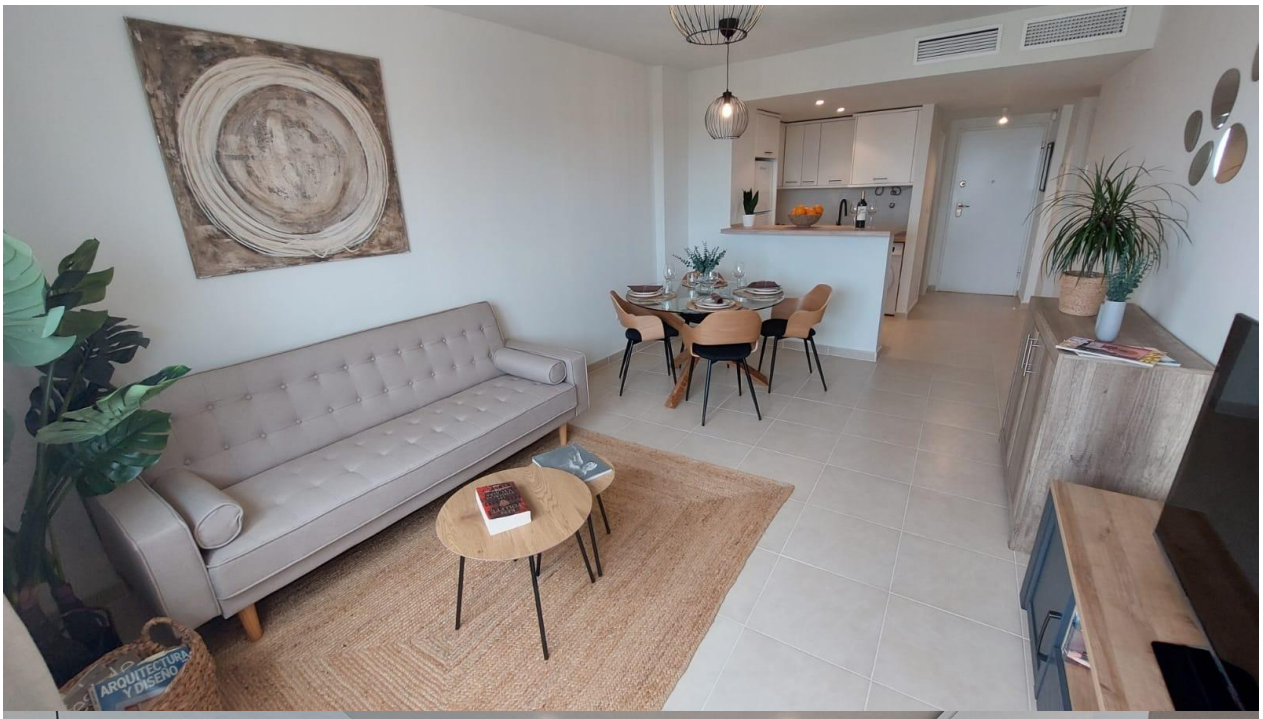
ARQUITECTURA
Y DISEÑO

johnson

"OUR EXPERIENCE IS YOUR GUARANTEE"