VIASS iberiaproperty

REF: # 11979 **COSTA MURCIA (SERENA GOLF)**

INFO

PRECIO:	241.295 €
TIPO:	Apartamento
CIUDAD:	Costa Murcia (Serena Golf)
HABITACIONES:	2
Baños:	2
Construidos (m2):	86
Parcela (m2):	-
Terraza (m2):	-
Años:	-
Planta:	-
MENSAJE	-

DESCRIPCION

RESIDENCIAL DE OBRA NUEVA EN LOS ALCAZARES Complejo residencial de obra nueva en Los Alcazares. El complejo consta de 3 bloques de apartamentos, todos tienen 2 dormitorios, cocina americana y salón, armarios empotrados, plaza de aparcamiento. Plantas bajas con jardines privados, plantas medias con terrazas y áticos con solarium privado. Residencial situado en primera línea del prestigioso campo de golf "La Serena Golf". Este campo de golf es muy conocido por sus lagos y vegetación que se entrelazan con el campo de golf. El agua y los lagos están presentes en 16 de los 18 hoyos, pero todo el recorrido está diseñado para ofrecer al golfista diferentes estrategias en cada hoyo. Otro aspecto que hace único a este campo de golf es que está conectado a pie con el centro de la ciudad, algo imposible de encontrar en otros lugares de golf que nos permiten disfrutar de la tranquilidad y la belleza de la zona sin renunciar al acceso a los servicios que ofrece Los Alcázares. Residencial situado en Los Alcázares una zona excepcional de la Costa Cálida a tan sólo 25 minutos del aeropuerto de Murcia y a 55 min del aeropuerto de Alicante. La zona está conectada a través de autovía con las ciudades de Cartagena, Murcia y Alicante y el resto de

playas de la Costa Cálida y la Costa Blanca.

CERTIFICADO ENERGETICO

VISTAS

- Panoramico

PROPERTY GALLERY

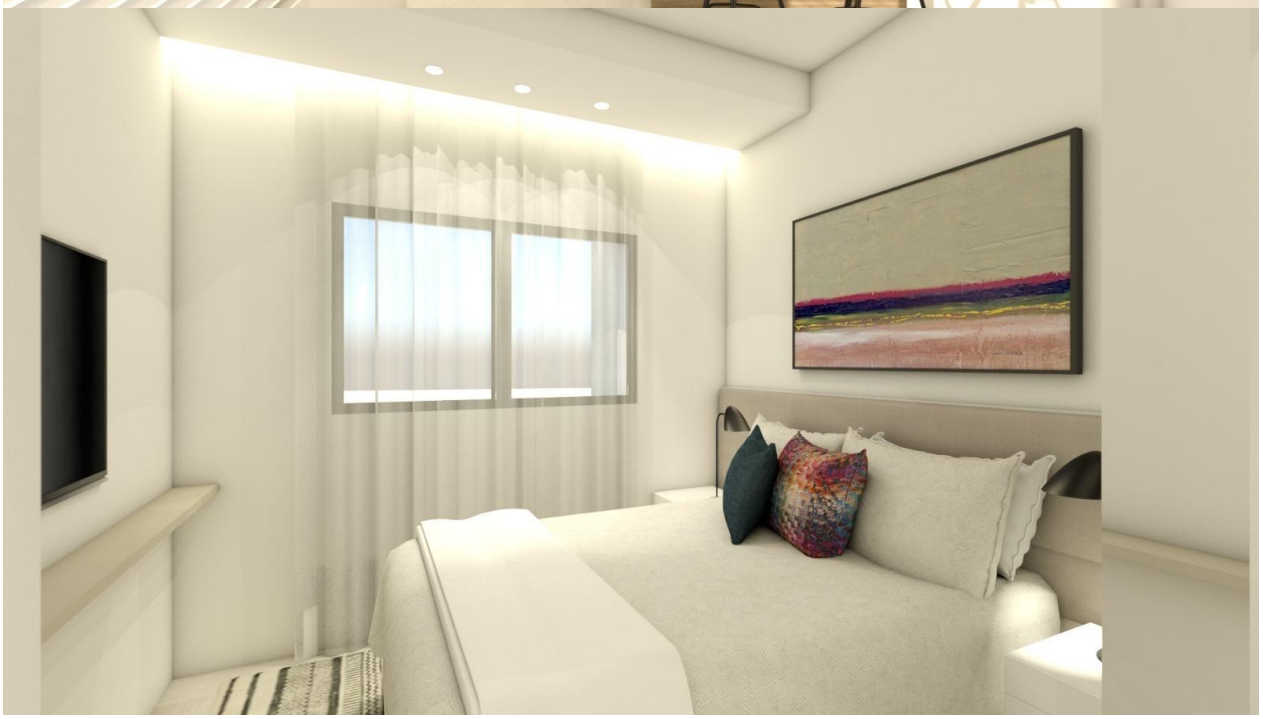

BLOQUE 2 PLANTA PRIMERA APARTAMENTO B2-V1A

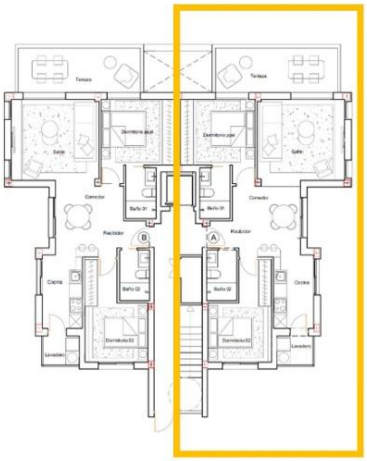

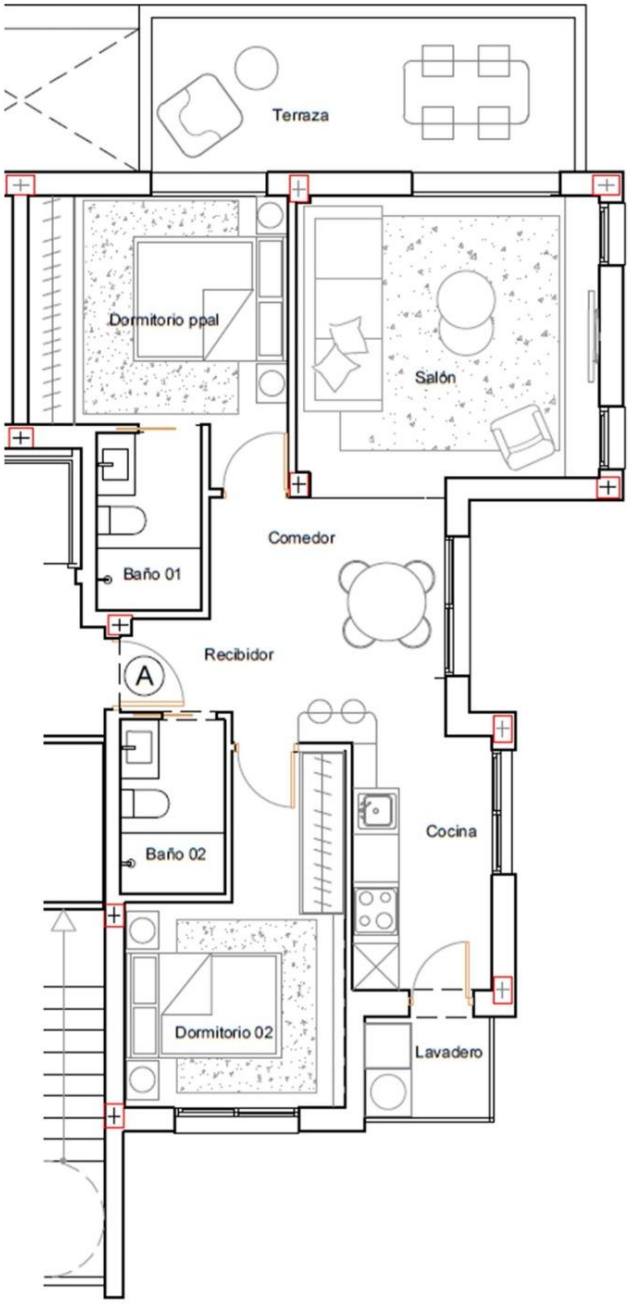

SUPERFICIE CONSTRUIDA: 86,09 m²

TERRAZA: 10,92 m²

"OUR EXPERIENCE IS YOUR GUARANTEE"