REF: # 11026

CALPE/MORAIRA (BENISSA)

INFO

PRECIO:	2.200.000 €
TIPO:	Villa
CIUDAD:	Calpe/Moraira (Benissa)
HABITACIONES:	4
Baños:	4
Construidos (m2):	487
Parcela (m2):	1.540
Terraza (m2):	-
Años:	-
Planta:	-
MENSAJE	-

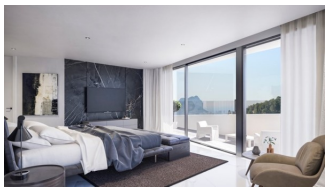
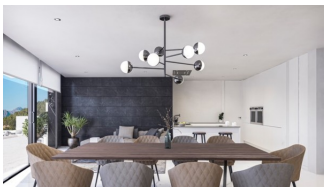

DESCRIPCION

Villa de diseño moderno en venta con vistas abiertas al mar hacia CalpeUbicación Esta villa de diseño de nueva construcción con vistas al mar se encuentra en la urbanización Raco de Galeno en Benissa. Una reciente urbanización en desarrollo con lujosas y modernas villas, situada entre Benissa pueblo y Calpe y con preciosas vistas al Mar Mediterráneo. Se encuentra a 6 minutos en coche de la playa de La Fustera y a 10 minutos en coche de Calpe con todos los servicios, tiendas, entretenimiento y playas. La villa La villa tiene 4 niveles conectados por un ascensor interno y escaleras. En el nivel más bajo hay un garaje de casi 35m2 con espacio para 2 coches. Un nivel más arriba encontramos una sala de lavandería, gimnasio, piscina de hidromasaje, sauna, cine, aseo y un espacio abierto para, por ejemplo, una mesa de billar y bar. Otra planta más arriba se encuentra un amplio salón-comedor con cocina americana, lavadero, aseo de invitados y un dormitorio en suite. En la planta superior se encuentra el dormitorio principal con vestidor privado y baño en suite. Así como 2 dormitorios más con baños en-suite. En la azotea hay un solarium. Exterior El lujo y la comodidad del interior de la casa también se encuentran en las zonas

exteriores. Amplias terrazas en varios niveles, un foso para sentarse con fuego central para los momentos más frescos, una preciosa piscina y un jardín de bajo mantenimiento.Características Materiales de lujo, calefacción por suelo radiante, aire acondicionado, ascensor, solarium, jacuzzi, garaje, electrodomésticos de cocina de alta calidad, domótica, preinstalación de alarma, piscina cubierta, gimnasio, etc. Aquellos que deseen disfrutar de esta villa de lujo de nueva construcción en venta en Benissa deben ponerse en contacto con uno de nuestro equipo hoy.(traducido con DeepL)

CERTIFICADO ENERGETICO

VISTAS

- Panoramico
- Vistas al mar

PARKING NO. DE COCHES

Garage no. de coches : 1

CALEFACION

- Gas central

PROPERTY GALLERY

"OUR EXPERIENCE IS YOUR GUARANTEE"