REF: # 10172 **CALPE/MORAIRA**

INFO

PRECIO:	325.000 €
TIPO:	
CIUDAD:	Calpe/Moraira
HABITACIONES:	3
Baños:	2
Construidos (m2):	99
Parcela (m2):	-
Terraza (m2):	-
Años:	-
Planta:	-
MENSAJE	-

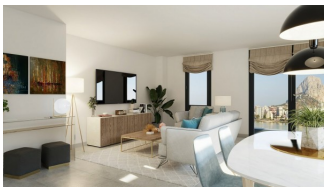

DESCRIPCION

MAGNIFICO APARTAMENTO DE DISEÑO VANGUARDISTA EN CALPE Vivienda de 3 dormitorios, con amplia terraza, dos baños y cocina amueblada. Residencial con extensas zonas comunes con piscina y pista de pádel. Además, la amplitud de la parcela permite un óptimo soleamiento de las viviendas. Se sitúa en una ubicación inmejorable en la zona de El Saladar y a pocos minutos andando de la preciosa playa del Arenal. A tan sólo 1 hora del aeropuerto de Alicante y perfectamente comunicada con Valencia y Alicante por la AP-7.

CERTIFICADO ENERGETICO

VISTAS

- Panoramico

JARDÍN Y TERRAZAS

- Terraza abierta

PROPERTY GALLERY

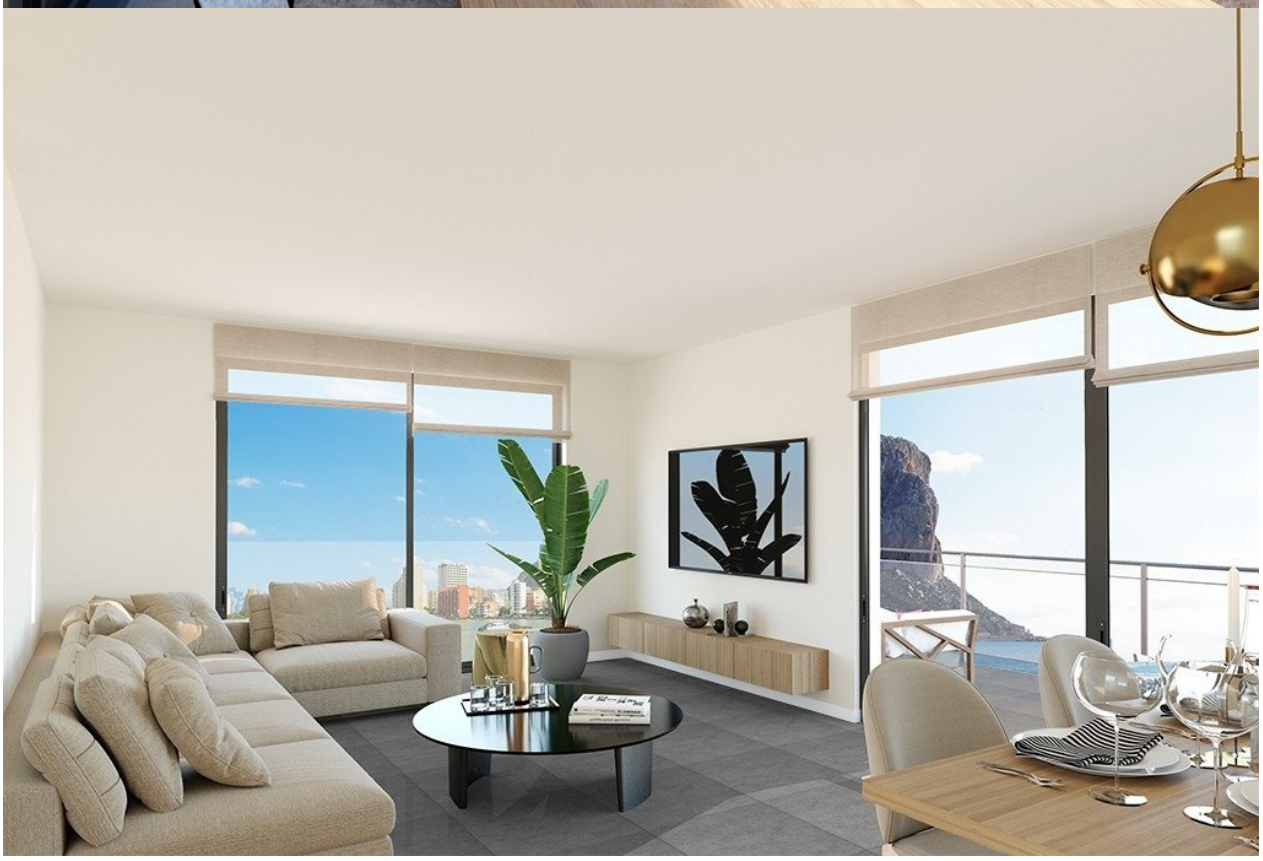

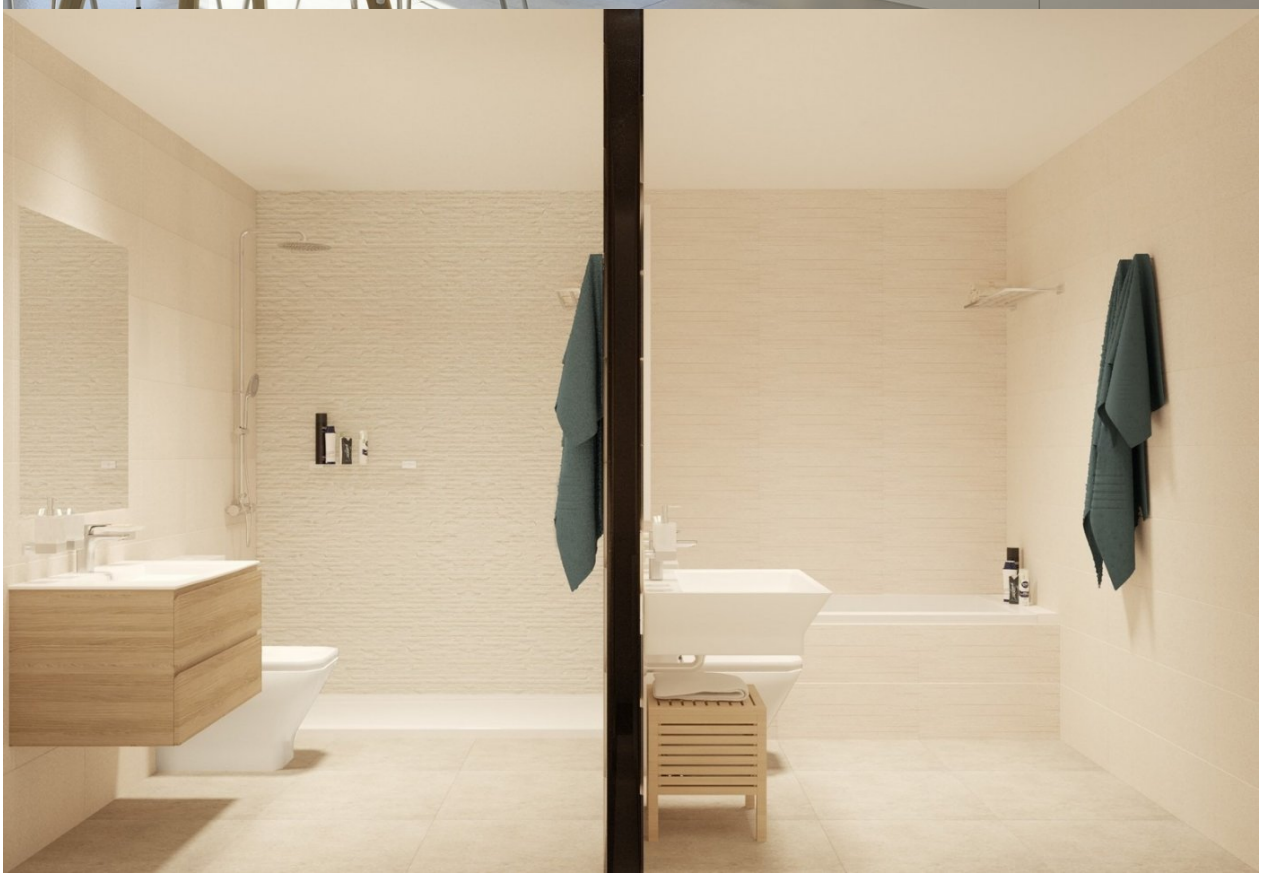

"OUR EXPERIENCE IS YOUR GUARANTEE"