Villajoyosa, Calle Costera de la mar, 3 , 03570, +34 603 500 700 | Albir (Alfaz del pi), Boulevard los Musicos 6, Albir, 03581, +34 966 866 563

REF: # 12019 **COSTA MURCIA**

INFO

PRECIO:	254.900 €
TIPO:	Adosado
CIUDAD:	Costa Murcia
HABITACIONES:	2
Baños:	2
Construidos (m2):	99
Parcela (m2):	139
Terraza (m2):	-
Años:	-
Planta:	-
MENSAJE	-

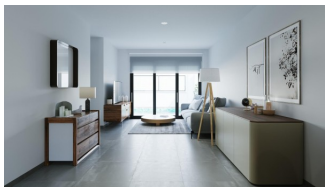

DESCRIPCION

RESIDENCIAL DE OBRA NUEVA EN TORRE-PACHECO Promoción de obra nueva de 8 adosados y quads situada en Torre-Pacheco. Viviendas modernas de 2 dormitorios y 2 baños, cocina americana con salón, armarios empotrados, terraza, solarium privado, jardín con piscina y plaza de garaje. Estas exclusivas viviendas están diseñadas con interiores elegantes y funcionales, cocinas totalmente equipadas, electrodomésticos incluidos. Los baños disponen de mueble con lavabo y luz. Los dormitorios incluyen armarios forrados con cajoneras y cada vivienda dispone de preinstalación de aire acondicionado por conductos. Los exteriores no son menos impresionantes, incluyendo una piscina privada y un gran solarium con cocina de verano para que pueda disfrutar del sol todo el año. Además, las viviendas cuentan con preinstalación para cargadores de coches eléctricos. Situado junto al Club de Golf, Torre Pacheco, donde encontrará todos los servicios incluyendo bares, restaurantes, supermercados y bancos y a 15min en coche de las preciosas playas del Mar Menor. Torre Pacheco está rodeado de galardonados campos de golf y toda la región es considerada como uno de los lugares más saludables para estar en

España. Esta ubicación ideal le da mucho más por su dinero. A poca distancia de los servicios locales y muchos bares y restaurantes. Red de autopistas cerca para que pueda viajar a otras áreas de forma rápida y sencilla. El aeropuerto internacional de Murcia está a 20 minutos.

CERTIFICADO ENERGETICO

VISTAS

- Panoramico

JARDÍN Y TERRAZAS

- Jardín privado

CERTIFICADO ENERGETICO

"OUR EXPERIENCE IS YOUR GUARANTEE"