Villajoyosa, Calle Costera de la mar, 3 , 03570, +34 603 500 700 | Albir (Alfaz del pi), Boulevard los Musicos 6, Albir, 03581, +34 966 866 563

REF: # 11928 **DENIA**

INFO

PRECIO:	280.000 €
TIPO:	Villa
CIUDAD:	Denia
HABITACIONES:	3
Baños:	3
Construidos (m2):	166
Parcela (m2):	200
Terraza (m2):	-
Años:	-
Planta:	-
MENSAJE	-

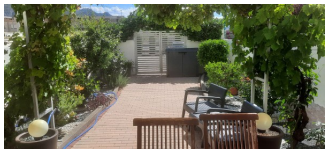

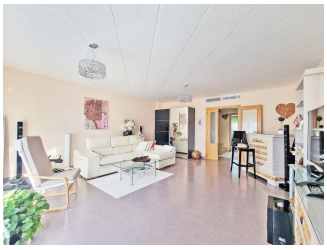

DESCRIPCION

A la venta este impecable chalet adosado a escasos 800 m de las playas de Dénia Marinas km 10. Dispone de parcela propia (200 m2) con acceso desde dos calles diferentes. Planta baja: Amplio salón - comedor con salida a una terraza descubierta y jardín privado, 1 cuarto de baño con ducha, gran cocina independiente con despensa y salida a otra terraza descubierta, zona de jardín, carpot para 1 vehículo y un trastero lavadero. Por escalera interior ascendemos al segundo cuarto de baño con ducha italiana, dos dormitorios dobles con armarios empotrados y otro dormitorio (master) con vestidor y baño en suite con bañera. Total: 142 m2 habitables + 24 m2 de terrazas (2) descubiertas + jardín/carpot privado de 102 m2. Propiedad en perfectas condiciones y actualizado con los mejores materiales del mercado: Ventanas de aluminio (algunas son doble ventana) con doble cristal, mosquiteras, suelo de gres, aire acondicionado (nuevo, comprado en octubre 2022) por conducto, paredes y techos estucados, dispone de Internet por fibra, sistema de alarma con cámaras etc... Se vende casi completamente amueblado y con todos los electrodomésticos (Nevera, horno, encimera, campana

extractora, lavavajillas etc...) Pequeña urbanización de 30 vecinos con piscina y jardín comunitario cerca de todos los servicios.

CERTIFICADO ENERGETICO

VISTAS

- Panoramico

PARKING NO. DE COCHES

Garage no. de coches : 1

CERTIFICADO ENERGETICO

"OUR EXPERIENCE IS YOUR GUARANTEE"